



Tapu ve Kadastro
Genel Müdürlüğü

TAPU VE KADASTRO GENEL MÜDÜRLÜĞÜ
2023 YILI TEMEL MALİ TABLOLARI

Strateji Geliştirme Daire Başkanlığı
Nisan 2024

İçindekiler

A. TEMEL MALİ TABLOLAR	1
1. BİLANÇO	1
2. FAALİYET SONUÇLARI TABLOSU	4
3. ÖZKAYNAK DEĞİŞİM TABLOSU	25
4. BÜTÇELENEN VE GERÇEKLEŞEN TUTARLARIN KARŞILAŞTIRMA TABLOSU	26
B. TAPU VE KADASTRO GENEL MÜDÜRLÜĞÜNÜN HUKUKİ YAPISI VE FAALİYET ALANI	28
C. ÖNEMLİ MUHASEBE POLİTİKALARI	31
1. MUHASEBE SİSTEMİ	31
a. Uygulanan Muhasebe Düzenlemeleri	31
b. Uygulanan Detaylı Hesap Planı	31
c. Kayıt Esası	31
2. KULLANILAN PARA BİRİMİ	31
3. GELİR VE GİDERLERİN MUHASEBELEŞTİRİLME ESASI	31
4. STOKLARIN MUHASEBELEŞTİRİLME ESASI	32
5. DEĞERLEME VE ÖLÇÜM ESASLARI	32
a. Maliyet Bedeli	32
b. Gerçeğe Uygun Değer	32
c. İtibari Değer	33
d. İz Bedeli	33
e. Net Gerçekleşebilir Değer	33
6. AMORTİSMAN VE TÜKENME PAYI AYRILMASINA İLİŞKİN ESASLAR	33
7. ÜRÜN VE TEKNOLOJİ GELİŞTİRME GİDERLERİ	34
8. HİZMET İMTİYAZ VARLIKLARI	34
9. FİNANSAL KİRALAMA İLE EDİNİLEN VARLIKLAR	34
10. ENFLASYON DÜZELTMESİ	34
11. KOŞULLU YÜKÜMLÜLÜKLER VE VARLIKLAR	35
a. Koşullu Yükümlülükler	35
b. Koşullu Varlıklar	35
12. BORÇLANMA MALİYETLERİ	35
13. KARŞILIKLAR	35
14. ÇALIŞANLARIN SOSYAL GÜVENCE MALİYETLERİ	35
15. BAĞIŞLAR VE HİBELER	36

16. RAPORLAMA TARİHİNDEN SONRAKİ OLAYLAR.....	36
D. MALİ TABLOLARA İLİŞKİN AÇIKLAYICI NOTLAR.....	37
1. BANKA BİLGİLERİ.....	37
2. MALİ DURAN VARLIKLAR.....	37
3. MADDİ DURAN VARLIKLAR	38
a. Tahsisli Taşınmazlar.....	38
b. Yapılmakta Olan Yatırımlar.....	39
4. KARŞILIKLAR	39
5. MALİ VARLIK VE YÜKÜMLÜLÜKLERDEKİ DEĞİŞİM	40
6. GELİRLER	40
a. Alınan Bağış ve Yardımlar	40
b. Alınan Paylar.....	41
7. GİDERLER.....	41
a. Hizmet Alımları	41
b. Cari Transferler	43
8. ÖZKAYNAK DEĞİŞİM TABLOSU.....	44
a. Değer ve Miktar Değişimlerinin Etkisi	44
9. TAAHHÜTLER.....	44
10. KOŞULLU VARLIKLAR.....	44
11. DİĞER NAZİM HESAPLAR.....	44

A) TEMEL MALİ TABLOLAR

1. BİLANÇO

TAPU VE KADASTRO GENEL MÜDÜRLÜĞÜ BİLANÇOSU						
Kamu İdaresi Kodu			34	Yıl: 2023		
Kamu İdaresi Adı			TAPU VE KADASTRO GENEL MÜDÜRLÜĞÜ			
AKTİF HESAPLAR		Dipnot	2021 YILI	2022 YILI	2023 YILI	
1			DÖNEN VARLIKLAR	221.886.992,31	286.499.235,71	492.843.134,10
	10		HAZIR DEĞERLER	5.768.172,61	9.824.725,91	9.960.067,45
	100		KASA HESABI	13.274,48	13.100,12	821,01
	102	D.1	BANKA HESABI	185.543,66	165.468,34	35.421,69
	103		VERİLEN ÇEKLER VE GÖNDERME EMİRLERİ HESABI (-)	-275,24	-275,24	0,00
	108		DİĞER HAZIR DEĞERLER HESABI	50.334,23	384,70	0,00
	109		BANKA KREDİ KARTLARINDAN ALACAKLAR HESABI	5.519.295,48	9.646.047,99	9.923.824,75
	12		FAALİYET ALACAKLARI	82.671.833,49	46.145.631,90	46.563.771,55
	120		GELİRLERDEN ALACAKLAR HESABI	80.232.282,25	43.272.555,20	43.292.428,55
	121		GELİRLERDEN TAKİPLİ ALACAKLAR HESABI	2.221.107,80	2.611.541,53	3.010.067,83
	122		GELİRLERDEN TECİLLİ VE TEHİRLİ ALACAKLAR HESABI	768,95	768,95	768,95
	126		VERİLEN DEPOZİTO VE TEMİNATLAR HESABI	217.674,49	260.766,22	260.506,22
	14		DİĞER ALACAKLAR	1.513.698,50	1.690.279,42	4.098.818,71
	140		KİŞİLERDEN ALACAKLAR HESABI	1.513.698,50	1.690.279,42	4.098.818,71
	15		STOKLAR	84.368.007,68	144.158.191,30	251.910.866,39
	150		İLK MADDE VE MALZEME HESABI	84.248.610,28	144.038.793,90	251.791.468,99
	157		DİĞER STOKLAR HESABI	119.397,40	119.397,40	119.397,40
	16		ÖN ÖDEMELER	46.918.676,55	83.647.573,28	178.472.300,54
	162		BÜTÇE DIŞI AVANS VE KREDİLER HESABI	45.347.683,08	83.647.573,28	178.472.300,54
	166		PROJE ÖZEL HESABINDAN VERİLEN AVANS VE AKREDİTİFLER HESABI	1.570.993,47	0,00	0,00
PASİF HESAPLAR		Dipnot	2021 YILI	2022 YILI	2023 YILI	
3			KISA VADELİ YABANCI KAYNAKLAR	131.222.099,52	64.786.417,27	350.277.943,94
	32		FAALİYET BORÇLARI	2.324.459,88	4.279.800,21	7.597.799,96
	320		BÜTÇE EMANETLERİ HESABI	1.975.571,53	3.913.121,07	6.068.399,49
	325		NAKİT TALEP VE TAHSİSLERİ HESABI	348.888,35	366.679,14	1.529.400,47
	33		EMANET YABANCI KAYNAKLAR	122.370.539,25	52.157.903,02	332.862.173,25
	330		ALINAN DEPOZİTO VE TEMİNATLAR HESABI	2.435.261,18	2.115.629,83	1.819.856,83
	333		EMANETLER HESABI	119.935.278,07	50.042.273,19	331.042.316,42
	36		ÖDENECEK DİĞER YÜKÜMLÜLÜKLER	1.442.609,29	3.488.960,71	4.274.133,62
	361		ÖDENECEK SOSYAL GÜVENLİK KESİNTİLERİ HESABI	1.316.008,27	2.771.920,38	3.806.322,29
	362		FONLAR VEYA DİĞER KAMU İDARELERİ ADINA YAPILAN TAHSİLAT HESABI	126.601,02	717.040,33	467.811,33
	37		BORÇ VE GİDER KARŞILIKLARI	5.059.505,10	4.773.063,98	5.457.147,76
	372		KIDEM TAZMİNATI KARŞILIĞI HESABI	5.059.505,10	4.773.063,98	5.457.147,76
	39		DİĞER KISA VADELİ YABANCI KAYNAKLAR	24.986,00	86.689,35	86.689,35
	397		SAYIM FAZLALARI HESABI	24.986,00	86.689,35	86.689,35
4			UZUN VADELİ YABANCI KAYNAKLAR	126.557.234,04	158.941.509,18	193.866.861,86
	43		DİĞER BORÇLAR	9.400.045,73	10.611.273,28	7.548.979,63
	430		ALINAN DEPOZİTO VE TEMİNATLAR HESABI	9.400.045,73	10.611.273,28	7.548.979,63
	47		BORÇ VE GİDER KARŞILIKLARI	117.157.188,31	148.330.235,90	186.317.882,23
	472		KIDEM TAZMİNATI KARŞILIĞI HESABI	117.157.188,31	148.330.235,90	186.317.882,23
5			ÖZ KAYNAKLAR	262.172.594,66	472.545.588,77	2.316.329.255,15

	18	GELECEK AYLARA AİT GİDERLER VE GELİR TAHAKKUKLARI		646.539,51	1.012.758,19	1.830.851,99				1.729.118.241,46	1.714.162.361,01	309.698.074,58
	180	GELECEK AYLARA AİT GİDERLER HESABI		646.539,51	1.012.758,19	1.830.851,99				1.729.118.241,46	1.714.162.361,01	309.698.074,58
	19	DİĞER DÖNEN VARLIKLAR		63,97	20.075,71	6.457,47				-8.313.700,65	-1.064.360.332,34	-1.331.908.482,56
	197	SAYIM NOKSANLARI HESABI		63,97	20.075,71	6.457,47				-8.313.700,65	-1.064.360.332,34	-1.331.908.482,56
2		DURAN VARLIKLAR		298.064.935,91	409.774.279,51	2.367.630.926,85						
	22	FAALİYET ALACAKLARI		311.704,65	308.642,87	395.338,55				3.284.595.649,44	4.721.051.228,19	8.416.544.016,73
	226	VERİLEN DEPOZİTO VE TEMİNATLAR HESABI		311.704,65	308.642,87	395.338,55				3.284.595.649,44	4.721.051.228,19	8.416.544.016,73
	24	MALİ DURAN VARLIKLAR		4.000.000,00	4.000.000,00	4.000.000,00				-5.065.972.157,45	-5.313.669.607,92	-4.763.865.268,68
	242	DÖNER SERMAYELİ KURULUŞLARA YATIRILAN SERMAYELER HESABI		4.000.000,00	4.000.000,00	4.000.000,00				-5.065.972.157,45	-5.313.669.607,92	-4.763.865.268,68
	25	MADDİ DURAN VARLIKLAR		293.731.854,90	405.446.655,17	2.363.067.325,93				322.744.561,86	415.361.939,83	-314.139.084,92
	250	ARAZİ VE ARSALAR HESABI	D.3a	97.998.147,96	97.998.147,96	909.035.822,82				1.496.547.492,24	2.280.307.657,47	3.063.094.135,57
	252	BİNALAR HESABI	D.3a	1.306.846.584,64	1.335.441.033,54	2.503.441.624,43				-1.173.802.930,38	-1.864.945.717,64	-3.377.233.220,49
	253	TESİS, MAKİNE VE CİHAZLAR HESABI	D.3	25.466.133,64	52.410.947,56	82.575.109,97						
	254	TAŞITLAR HESABI	D.3	29.044.132,24	32.747.349,24	293.797.759,32						
	255	DEMİRBAŞLAR HESABI	D.3	584.076.884,03	717.615.944,63	1.322.428.038,50						
	257	BİRİKİMİŞ AMORTİSMANLAR VE DEĞER DÜŞÜKLÜĞÜ KARŞILIĞI HESABI (-)	D.3	-1.749.724.974,68	-1.830.791.714,83	-2.748.246.952,89						
	258	YAPILMAKTA OLAN YATIRIMLAR HESABI	D.3b	24.947,07	24.947,07	35.923,78						
	26	MADDİ OLMAYAN DURAN VARLIKLAR		0,00	0,00	0,00						
	260	HAKLAR HESABI		224.802.028,50	505.181.249,16	588.758.028,05						
	264	ÖZEL MALİYETLER HESABI		4.792.250,97	9.673.966,43	14.958.797,43						
	268	BİRİKİMİŞ AMORTİSMANLAR VE DEĞER DÜŞÜKLÜĞÜ KARŞILIĞI HESABI (-)		-229.594.279,47	-514.855.215,59	-603.716.825,48						
	28	GELECEK YILLARA AİT GİDERLER VE GELİR TAHAKKUKLARI		0,00	0,00	146.886,00						
	280	GELECEK YILLARA AİT GİDERLER HESABI		0,00	0,00	146.886,00						
	29	DİĞER DURAN VARLIKLAR		21.376,36	18.981,47	21.376,37						
	294	ELDEN ÇIKARILACAK STOKLAR VE MADDİ DURAN VARLIKLAR HESABI		36.859.219,52	37.395.412,84	39.953.735,82						
	299	BİRİKİMİŞ AMORTİSMANLAR HESABI (-)		-36.837.843,16	-37.376.431,37	-39.932.359,45						
		AKTİF TOPLAMI		519.951.928,22	696.273.515,22	2.860.474.060,95				519.951.928,22	696.273.515,22	2.860.474.060,95
	50	NET DEĞER								1.729.118.241,46	1.714.162.361,01	309.698.074,58
	500	NET DEĞER HESABI								1.729.118.241,46	1.714.162.361,01	309.698.074,58
	51	DEĞER HAREKETLERİ								-8.313.700,65	-1.064.360.332,34	-1.331.908.482,56
	519	DEĞER HAREKETLERİ SONUÇ HESABI								-8.313.700,65	-1.064.360.332,34	-1.331.908.482,56
	57	GEÇMİŞ YILLAR OLUMLU FAALİYET SONUÇLARI								3.284.595.649,44	4.721.051.228,19	8.416.544.016,73
	570	GEÇMİŞ YILLAR OLUMLU FAALİYET SONUÇLARI HESABI								3.284.595.649,44	4.721.051.228,19	8.416.544.016,73
	58	GEÇMİŞ YILLAR OLUMSUZ FAALİYET SONUÇLARI								-5.065.972.157,45	-5.313.669.607,92	-4.763.865.268,68
	580	GEÇMİŞ YILLAR OLUMSUZ FAALİYET SONUÇLARI HESABI (-)								-5.065.972.157,45	-5.313.669.607,92	-4.763.865.268,68
	59	DÖNEM FAALİYET SONUÇLARI								322.744.561,86	415.361.939,83	-314.139.084,92
	590	DÖNEM OLUMLU FAALİYET SONUCU HESABI								1.496.547.492,24	2.280.307.657,47	3.063.094.135,57
	591	DÖNEM OLUMSUZ FAALİYET SONUCU HESABI (-)								-1.173.802.930,38	-1.864.945.717,64	-3.377.233.220,49
		PASİF TOPLAMI								519.951.928,22	696.273.515,22	2.860.474.060,95

Bilanço Dipnotları :		2021 YILI	2022 YILI	2023 YILI	
	910	ALINAN TEMİNAT MEKTUPLARI HESABI	47.463.296,99	55.626.699,16	77.326.686,85
	911	ALINAN TEMİNAT MEKTUPLARI EMANETLERİ HESABI	47.463.296,99	55.626.699,16	77.326.686,85
	920	GİDER TAAHHÜTLERİ HESABI	107.885.274,43	119.010.109,44	101.110.394,55
	921	GİDER TAAHHÜTLERİ KARŞILIĞI HESABI	107.885.274,43	119.010.109,44	101.110.394,55
	948	BAŞKA BİRİMLER ADINA İZLENEN ALACAKLAR HESABI	43.175.499,71	50.406.881,39	49.075.512,80
	949	BAŞKA BİRİMLER ADINA İZLENEN ALACAK EMANETLERİ HESABI	43.175.499,71	50.406.881,39	49.075.512,80

2. FAALİYET SONUÇLARI TABLOSU

TAPU VE KADASTRO GENEL MÜDÜRLÜĞÜ FAALİYET SONUÇLARI TABLOSU

Kamu İdaresi Kodu

34

Mali Yıl: 2023

Kamu İdaresi Adı

TAPU VE KADASTRO GENEL MÜDÜRLÜĞÜ

Hesap Kodu	Yardımcı Hesap				DİP NOT	GİDERİN TÜRÜ	2021 YILI	2022 YILI	2023 YILI	Hesap Kodu	Yardımcı Hesap				DİP NOT	GELİRİN TÜRÜ	2021 YILI	2022 YILI	2023 YILI
	Kod1 Kod3	Kod2 Kod4									Kod1 Kod3	Kod2 Kod4							
630	00	00	00	00		GİDERLER HESABI	1.838.628.414,84	2.837.728.887,11	5.298.244.424,06	600	00	00	00	00		GELİRLER HESABI	2.225.185.831,52	3.265.677.127,25	5.006.770.948,04
630	01	00	00	00		Personel Giderleri	968.583.755,17	1.607.671.747,13	3.290.744.819,69	600	01	00	00	00		Vergi Gelirleri	1.391.333.715,88	2.212.761.107,57	3.392.526.841,40
630	01	01	00	00		Memurlar	843.325.059,85	1.387.600.494,18	2.916.948.276,61	600	01	01	00	00		Gelir ve Kazanç Üzerinden Alınan Vergiler	89.773.739,43	36.297.155,27	43.491.816,16
630	01	01	10	00		Temel Maaşlar	529.631.309,41	861.094.204,00	1.452.243.276,03	600	01	01	01	00		Gelir Vergisi	89.773.739,43	36.297.155,27	43.491.816,16
630	01	01	10	01		Temel Maaşlar	96.862.805,29	161.779.346,15	310.120.018,94	600	01	01	01	03		Gelir Vergisi Tevkifatı	89.773.739,43	36.297.155,27	43.491.816,16
630	01	01	10	02		Taban Aylığı	432.768.504,12	699.308.743,10	1.142.094.538,67	600	01	03	00	00		Dahilde Alınan Mal ve Hizmet Vergileri	33.619.031,06	44.159.181,05	26.262.894,72
630	01	01	10	03		Yurtdışı Aylığı	0,00	6.114,75	28.718,42	600	01	03	01	00		Dahilde Alınan Katma Değer Vergisi	33.619.031,06	44.159.181,05	26.262.894,72
630	01	01	20	00		Zamlar ve Tazminatlar	273.387.605,93	444.396.826,78	1.331.040.958,00	600	01	03	01	02		Tevkif Suretiyle Kesilen KDV	33.619.031,06	44.159.181,05	26.262.894,72
630	01	01	20	01		Zamlar ve Tazminatlar	273.387.605,93	444.396.826,78	1.331.040.958,00	600	01	05	00	00		Damga Vergisi	9.632.067,14	6.661.044,01	15.315.242,12
630	01	01	30	00		Ödenekler	4.848.940,36	26.201.746,54	43.242.113,11	600	01	05	01	00		Damga Vergisi	9.632.067,14	6.661.044,01	15.315.242,12
630	01	01	30	01		Ödenekler	4.848.940,36	26.201.746,54	43.242.113,11	600	01	05	01	01		Damga Vergisi	9.632.067,14	6.661.044,01	15.315.242,12
630	01	01	40	00		Sosyal Haklar	34.603.834,35	54.623.944,85	86.547.223,44	600	01	06	00	00		Harçlar	1.258.308.878,25	2.125.643.727,24	3.307.456.888,40

630	01	01	40	01		Sosyal Haklar	34.603.834,35	54.623.944,85	86.547.223,44
630	01	01	50	00		Ek Çalışma Karşılıkları	17.581,27	12.865,56	32.816,69
630	01	01	50	01		Ek Çalışma Karşılıkları	12.396,24	10.426,14	30.075,00
630	01	01	50	03		Ek Ders Ücretleri	5.185,03	2.439,42	2.741,69
630	01	01	60	00		Ödül ve İkramiyeler	99.457,40	373.623,58	532.275,64
630	01	01	60	01		Ödül ve İkramiyeler	99.457,40	373.623,58	532.275,64
630	01	01	90	00		Diğer Giderler	736.331,13	897.282,87	3.309.613,70
630	01	01	90	01		Diğer Giderler	736.331,13	897.282,87	3.309.613,70
630	01	02	00	00		Sözleşmeli Personel	36.139.952,06	59.197.742,03	71.983.772,90
630	01	02	10	00		Ücretler	30.709.176,56	50.080.301,74	41.680.372,96
630	01	02	10	01		657 S.K. 4/B Sözleşmeli Personel Ücretleri	29.854.702,49	48.805.528,15	38.806.131,90
630	01	02	10	02		Kadro Karşılığı Sözleşmeli Personel Ücretleri	835.130,24	1.274.773,59	2.734.170,56
630	01	02	10	03		Akademik Sözleşmeli Personelin Ücretleri	0,00	0,00	140.070,50
630	01	02	10	90		Diğer Sözleşmeli Personel Ücretleri	19.343,83	0,00	0,00
630	01	02	20	00		Zamlar ve Tazminatlar	2.716.272,71	4.330.621,95	26.014.482,06
630	01	02	20	01		657 S.K. 4/B Sözleşmeli Personel Zam ve Tazminatları	2.323.176,96	2.671.142,58	22.627.661,38

600	01	06	04	00		Tapu Harçları	1.258.277.662,57	2.125.110.018,79	3.306.046.932,23
600	01	06	04	01		Tapu Harçları	1.258.277.662,57	2.125.110.018,79	3.306.046.932,23
600	01	06	07	00		İmtiyazname, Ruhsatname ve Diploma Harçları	0,00	261,50	0,00
600	01	06	07	99		Diğer İmtiyazname, Ruhsatname ve Diploma Harçları	0,00	261,50	0,00
600	01	06	09	00		Diğer Harçlar	31.215,68	533.446,95	1.409.956,17
600	01	06	09	99		Diğer Harçlar	31.215,68	533.446,95	1.409.956,17
600	03	00	00	00		Teşebbüs ve Mülkiyet Gelirleri	734.124,48	662.530,19	720.190,31
600	03	01	00	00		Mal ve Hizmet Satış Gelirleri	28.180,67	33.481,25	62.976,02
600	03	01	01	00		Mal Satış Gelirleri	165,00	0,00	0,00
600	03	01	01	01		Şartname, Basılı Evrak, Form Satış Gelirleri	165,00	0,00	0,00
600	03	01	02	00		Hizmet Gelirleri	28.015,67	33.481,25	62.976,02
600	03	01	02	03		Avukatlık Vekalet Ücreti Gelirleri	28.015,67	33.130,25	62.976,02
600	03	01	02	99		Diğer hizmet gelirleri	0,00	351,00	0,00
600	03	02	00	00		Malların kullanma veya faaliyette bulunma izni ge	1.225,00	0,00	0,00
600	03	02	01	00		Malların kullanma veya faaliyette bulunma izni ge	1.225,00	0,00	0,00
600	03	02	01	99		Malların kullanma veya faaliyette bulunma iznine i	1.225,00	0,00	0,00

630	01	02	20	02		Kadro Karşılığı Sözleşmeli Personel Zam ve Tazminatları	381.815,48	1.659.479,37	3.127.051,66
630	01	02	20	03		Akademik Sözleşmeli Personelin Zam ve Tazminatları	0,00	0,00	143.406,27
630	01	02	20	05		Sözleşmeli Sanatçıların Zam ve Tazminatları	0,00	0,00	116.362,75
630	01	02	20	90		Diğer Sözleşmeli Personel Zam ve Tazminatları	11.280,27	0,00	0,00
630	01	02	30	00		Ödenekler	208.226,97	1.022.406,35	876.926,96
630	01	02	30	01		657 S.K. 4/B Sözleşmeli Personel Ödenekleri	208.226,97	1.020.992,55	873.847,46
630	01	02	30	90		Diğer Sözleşmeli Personel Ödenekleri	0,00	1.413,80	3.079,50
630	01	02	40	00		Sosyal Haklar	2.090.367,84	3.125.256,89	2.151.618,80
630	01	02	40	01		657 S.K. 4/B Sözleşmeli Personel Sosyal Hakları	2.070.787,08	3.092.797,97	2.107.247,18
630	01	02	40	02		Kadro Karşılığı Sözleşmeli Personel Sosyal Hakları	13.927,33	22.310,80	44.371,62
630	01	02	40	03		Akademik Sözleşmeli Personelin Sosyal Hakları	0,00	8.972,38	0,00
630	01	02	40	90		Diğer Sözleşmeli Personelin Sosyal Hakları	5.653,43	1.175,74	0,00
630	01	02	60	00		Ödül ve İkramiyeler	415.907,98	638.502,21	1.260.372,12
630	01	02	60	02		Kadro Karşılığı Sözleşmeli Personelin Ödül ve İkramiyeleri	415.907,98	638.502,21	1.260.372,12
630	01	02	90	00		Diğer Giderler	0,00	652,89	0,00
630	01	02	90	01		657 S.K. 4/B Sözleşmeli Personelin Diğer Giderleri	0,00	652,89	0,00
630	01	03	00	00		İşçiler	88.448.998,40	159.851.050,04	299.991.988,12

600	03	04	00	00		Kurumlar Hasılatı	589,56	0,17	0,00
600	03	04	01	00		Genel Bütçeli İdareler Kurumlar Hasılatı	589,56	0,17	0,00
600	03	04	01	99		Diğer	589,56	0,17	0,00
600	03	06	00	00		Kira Gelirleri	704.060,25	629.048,77	657.214,29
600	03	06	01	00		Taşınmaz Kiraları	704.060,25	629.048,77	657.214,29
600	03	06	01	01		Lojman Kira Gelirleri	683.405,08	629.048,77	657.214,29
600	03	06	01	99		Diğer Taşınmaz Kira Gelirleri	20.655,17	0,00	0,00
600	03	09	00	00		Diğer Teşebbüs ve Mülkiyet Gelirleri	69,00	0,00	0,00
600	03	09	09	00		Diğer Gelirler	69,00	0,00	0,00
600	03	09	09	99		Diğer Çeşitli Teşebbüs ve Mülkiyet Gelirleri	69,00	0,00	0,00
600	04	00	00	00		Alınan Bağış ve Yardımlar İle Özel Gelirler	349.216.467,42	535.634.417,88	1.096.192.246,37
600	04	01	00	00		Yurt Dışından Alınan Bağış ve Yardımlar	0,00	4.776.478,11	1.267.567,30
600	04	01	01	00		Cari	0,00	4.716.593,11	1.267.567,30
600	04	01	01	01		AB den Alınan Bağış ve Yardımlar	0,00	4.655.469,11	1.267.567,30
600	04	01	01	99		Yurtdışından Alınan Diğer Bağış ve Yardımlar	0,00	61.124,00	0,00
600	04	01	03	00		AB ve Diğer Uluslararası Kuruluşlardan Alınan Hibe	0,00	59.885,00	0,00
600	04	01	03	90		Diğer Uluslararası Kuruluşlardan Alınan Hibeler	0,00	59.885,00	0,00

630	01	03	10	00	Ücretler	52.480.441,22	91.875.322,98	170.593.649,92	600	04	03	00	00	Diğer İdarelerden Alınan Bağış ve Yardımlar	48.277.446,56	112.940.756,71	334.600.841,52
630	01	03	10	01	Sürekli işçilerin Ücretleri	52.199.600,88	91.294.062,54	169.897.527,82	600	04	03	01	00	Cari	28.093.164,56	90.704.173,28	298.441.768,59
630	01	03	10	02	Geçici işçilerin Ücretleri	240.703,82	581.260,44	696.122,10	600	04	03	01	02	Mahalli İdarelerden Alınan Bağış ve Yardımlar	0,00	38.084,50	0,00
630	01	03	10	03	375 S. KHK'nın Geçici 23 üncü Md. Kapsamında Sürekli İşçi Kadrolarına Geçirilen İşçilerin Ücretleri	35.589,60	0,00	0,00	600	04	03	01	03	Diğerlerinden Alınan Bağış ve Yardımlar	28.093.164,56	90.666.088,78	298.441.768,59
630	01	03	10	04	375 S. KHK'nın Geçici 23 üncü Md. Kapsamında Geçici İşçi Pozisyonlarına Geçirilen İşçilerin Ücretleri	4.546,92	0,00	0,00	600	04	03	02	00	Sermaye	20.184.282,00	22.236.583,43	36.159.072,93
630	01	03	20	00	İhbar ve Kıdem Tazminatları	7.952.289,98	16.927.272,23	33.426.754,54	600	04	03	02	02	Mahalli İdarelerden Alınan Bağış ve Yardımlar	0,00	0,00	85.200,00
630	01	03	20	01	Sürekli İşçilerin İhbar ve Kıdem Tazminatları	7.660.616,50	16.927.272,23	33.426.754,54	600	04	03	02	03	Diğerlerinden Alınan Bağış ve Yardımlar	20.184.282,00	22.236.583,43	36.073.872,93
630	01	03	20	02	Geçici İşçilerin İhbar ve Kıdem Tazminatları	291.673,48	0,00	0,00	600	04	04	00	00	Kurumlardan ve Kişilerden Alınan Yardım ve Bağışla	300.933.601,81	417.327.948,90	760.323.837,55
630	01	03	30	00	Sosyal Haklar	12.160.196,39	23.747.049,15	45.257.434,03	600	04	04	01	00	Cari	281.245.042,77	332.601.830,34	723.321.824,17
630	01	03	30	01	Sürekli İşçilerin Sosyal Hakları	11.854.560,66	23.579.086,22	44.906.815,40	600	04	04	01	01	Kurumlardan Alınan Bağış ve Yardımlar	142.329.106,67	120.043.963,31	249.087.913,62
630	01	03	30	02	Geçici İşçilerin Sosyal Hakları	288.676,47	167.962,93	350.618,63	600	04	04	01	02	Kişilerden Alınan Bağış ve Yardımlar	280.292,16	33.050,00	648.786,33
630	01	03	30	03	375 S. KHK'nın Geçici 23 üncü Md. Kapsamında Sürekli İşçi Kadrolarına Geçirilen İşçilerin Sosyal Hakları	16.959,26	0,00	0,00	600	04	04	01	03	Kurumlardan Alınan Şartlı Bağış ve Yardımlar	138.494.043,94	212.524.817,03	473.585.124,22
630	01	03	40	00	Fazla Mesailer	451.242,90	1.199.117,59	2.407.580,64	600	04	04	01	04	Kişilerden Alınan Şartlı Bağış ve Yardımlar	141.600,00	0,00	0,00
630	01	03	40	01	Sürekli İşçilerin Fazla Mesailer	444.498,10	1.195.713,97	2.273.666,29	600	04	04	02	00	Sermaye	19.688.559,04	84.726.118,56	37.002.013,38

630	01	03	40	02		Geçici İşçilerin Fazla Mesalleri	6.063,02	3.403,62	130.131,13
630	01	03	40	03		375 S. KHK'nın Geçici 23 üncü Md. Kapsamında Sürekli İşçi Kadrolarına Geçirilen İşçilerin Fazla Mesalleri	681,78	0,00	3.783,22
630	01	03	50	00		Ödül ve İkramiyeler	15.267.248,84	25.917.081,78	46.788.056,77
630	01	03	50	01		Sürekli İşçilerin Ödül ve İkramiyeleri	14.688.250,73	25.429.105,18	45.556.177,75
630	01	03	50	02		Geçici İşçilerin Ödül ve İkramiyeleri	578.998,11	487.976,60	743.752,74
630	01	03	50	03		375 S. KHK'nın Geçici 23 üncü Md. Kapsamında Sürekli İşçi Kadrolarına Geçirilen İşçilerin Ödül ve İkramiyeleri	0,00	0,00	488.126,28
630	01	03	90	00		Diğer Ödemeler	137.579,07	185.206,31	1.518.512,22
630	01	03	90	01		Sürekli işçilerin Diğer Ödemeleri	137.579,07	185.206,31	1.478.067,44
630	01	03	90	02		Geçici işçilerin Diğer Ödemeleri	0,00	0,00	40.444,78
630	01	04	00	00		Geçici Süreli Çalışanlar	669.744,86	1.022.460,88	1.820.782,06
630	01	04	10	00		Ücretler	669.744,86	1.022.460,88	1.820.782,06
630	01	04	10	01		Vizesiz Geçici İşçilerin Ücretleri	0,00	30.694,40	4.560,93
630	01	04	10	02		Aday Çırak, Çırak ve Stajyer Öğrencilerin Ücretleri	669.496,19	980.143,24	1.783.459,74
630	01	04	10	90		Diğer Geçici Süreli Çalışanlara Yapılacak Ödemeler	248,67	11.623,24	32.761,39
630	02	00	00	00		Sosyal Güvenlik Kurumlarına Devlet Primi Giderleri	212.975.552,91	343.993.255,77	600.160.964,30

600	04	04	02	01		Kurumlardan Alınan Bağış ve Yardımlar	19.606.730,49	84.422.289,34	34.763.104,35
600	04	04	02	02		Kişilerden Alınan Bağış ve Yardımlar	70.678,48	225.750,00	2.162.481,03
600	04	04	02	03		Kurumlardan Alınan Şartlı Bağış ve Yardımlar	0,00	78.079,22	76.428,00
600	04	04	02	04		Kişilerden Alınan Şartlı Bağış ve Yardımlar	11.150,07	0,00	0,00
600	04	05	00	00		Proje Yardımları	5.419,05	0,00	0,00
600	04	05	02	00		Sermaye	5.419,05	0,00	0,00
600	04	05	02	09		Diğerlerinden Alınan Proje Yardımları	5.419,05	0,00	0,00
600	04	07	00	00		Hizmet Sunumu Karşılığı Alınan Gelirler	0,00	589.234,16	0,00
600	04	07	02	00		Sermaye	0,00	589.234,16	0,00
600	04	07	02	01		Sermaye Nitelikli Hizmet Sunumu Karşılığı Alınan Gelirler	0,00	589.234,16	0,00
600	05	00	00	00		Diğer Gelirler	480.255.117,74	513.605.907,75	514.264.590,33
600	05	01	00	00		Faiz Gelirleri	26.900,94	61.979,69	194.102,48
600	05	01	09	00		Diğer Faizler	26.900,94	61.979,69	194.102,48
600	05	01	09	01		Kişilerden Alacaklar Faizleri	26.782,51	61.610,99	192.773,21
600	05	01	09	99		Diğer Faizler	118,43	368,70	1.329,27

630	02	01	00	00		Memurlar	189.255.552,55	302.833.725,15	536.296.339,64
630	02	01	10	00		Sosyal Güvenlik Kurumuna	189.255.552,55	302.833.725,15	536.296.339,64
630	02	01	10	01		Sosyal Güvenlik Primi Ödemeleri	115.552.567,03	184.711.826,97	328.385.369,08
630	02	01	10	02		Sağlık Primi Ödemeleri	73.702.985,52	118.121.898,18	207.910.970,56
630	02	02	00	00		Sözleşmeli Personel	6.324.489,13	10.242.949,98	8.449.042,02
630	02	02	10	00		Sosyal Güvenlik Kurumuna	6.323.775,83	10.242.949,98	8.449.042,02
630	02	02	10	01		Sosyal Güvenlik Primi Ödemeleri	4.094.257,94	6.676.864,27	5.578.175,06
630	02	02	10	02		Sağlık Primi Ödemeleri	2.229.517,89	3.566.085,71	2.870.866,96
630	02	02	40	00		İşsizlik Sigortası Fonuna	713,30	0,00	0,00
630	02	02	40	01		İşsizlik Sigortası Fonuna	713,30	0,00	0,00
630	02	03	00	00		İşçiler	17.374.639,59	30.847.890,90	55.358.994,55
630	02	03	10	00		Sosyal Güvenlik Kurumuna	15.831.217,68	27.920.959,05	50.419.049,47
630	02	03	10	01		Sosyal Güvenlik Primi Ödemeleri	15.105.320,31	26.983.248,72	48.826.184,09
630	02	03	10	02		Sağlık Primi Ödemeleri	725.897,37	937.710,33	1.592.865,38
630	02	03	40	00		İşsizlik Sigortası Fonuna	1.543.421,91	2.926.931,85	4.939.945,08
630	02	03	40	01		İşsizlik Sigortası Fonuna	1.543.421,91	2.926.931,85	4.939.945,08

600	05	02	00	00		Kişi ve Kurumlardan Alınan Paylar	33.270,39	29.087,02	56.245,08
600	05	02	05	00		Genel Bütçeli İdarelere Ait Paylar	1.926,81	2.607,75	748,92
600	05	02	05	15		Bağitlanan Sözleşmelerden Alınan Kurum Payı	1.926,81	2.607,75	748,92
600	05	02	09	00		Diğer Paylar	31.343,58	26.479,27	55.496,16
600	05	02	09	01		Çalışanlardan Tedavi Katılım Payı	31.343,58	26.479,27	55.496,16
600	05	03	00	00		Para Cezaları	480.569,22	741.802,12	792.450,45
600	05	03	02	00		İdari Para Cezaları	242.989,19	514.281,30	320.162,24
600	05	03	02	14		Kabahatler Kanunu Uyarınca Alınan İdari Para Cezaları	0,00	2.928,19	0,00
600	05	03	02	99		Diğer İdari Para Cezaları	242.989,19	511.353,11	320.162,24
600	05	03	04	00		Vergi Cezaları	237.456,73	227.307,46	470.878,18
600	05	03	04	01		Vergi ve Diğer Amme Alacakları Gecikme Zamları	233.154,48	227.307,46	470.878,18
600	05	03	04	23		7256 Sayılı Kanun Kapsamında Yİ/ÜFE Tutarı	66,72	0,00	0,00
600	05	03	04	26		7326 Sayılı Kanun Kapsamında Yİ/ÜFE Tutarı	2.235,53	0,00	0,00
600	05	03	04	27		7326 Sayılı Kanun Kapsamında Katsayı Tutarı	2.000,00	0,00	0,00
600	05	03	09	00		Diğer Para Cezaları	123,30	213,36	1.410,03
600	05	03	09	99		Yukarıda Tanımlanmayan Diğer Para Cezaları	123,30	213,36	1.410,03

630	02	04	00	00		Geçici Süreli Çalışanlar	0,00	0,00	3.500,00
630	02	04	10	00		Sosyal Güvenlik Kurumuna	0,00	0,00	3.500,00
630	02	04	10	01		Sosyal Güvenlik Primi Ödemeleri	0,00	0,00	3.500,00
630	02	99	00	00		Sosyal Güvenlik Primi Ödemeleri Gecikme Cezası ve Zamları	20.871,64	68.689,74	53.088,09
630	03	00	00	00		Mal ve Hizmet Alım Giderleri	68.247.315,25	211.431.280,36	257.474.511,83
630	03	01	00	00		Üretime Yönelik Mal ve Malzeme Alımları	0,04	8.824,87	181.337,00
630	03	01	50	00		Kağıt ve Kağıt Ürünleri Alımları	0,01	0,01	0,01
630	03	01	50	01		Kağıt ve Kağıt Ürünleri Alımları	0,01	0,01	0,01
630	03	01	90	00		Diğer Üretim Mal ve Malzemesi Alımları	0,03	8.824,86	181.336,99
630	03	01	90	90		Diğer Üretim Mal ve Malzemesi Alımları	0,03	8.824,86	181.336,99
630	03	02	00	00		Tüketime Yönelik Mal ve Malzeme Alımları	10.184.588,39	18.676.745,31	44.944.840,92
630	03	02	10	00		Kırtasiye, Yayın, Baskı ve Büro Malzemesi Alımları	23.717,51	121.701,02	48.729,79
630	03	02	10	01		Kırtasiye Alımları	5.500,05	40.709,17	15.360,02

600	05	09	00	00		Diğer Çeşitli Gelirler	479.714.377,19	512.773.038,92	513.221.792,32
600	05	09	01	00		Diğer Çeşitli Gelirler	479.714.377,19	512.773.038,92	513.221.792,32
600	05	09	01	01		İrat Kaydedilecek Nakdi Teminatlar	11.454,56	17,13	0,00
600	05	09	01	06		Kişilerden Alacaklar	945.059,01	1.162.827,78	7.581.350,72
600	05	09	01	25		6100 Sayılı Kanun Gereği İdarece Ödenen Gider Avanslarından Kullanılmayan Tutarlara İlişkin Gelir Tahsilatı	125,50	24,70	439,75
600	05	09	01	32		3194 sayılı Kanunun Geçici 16. Maddesi Kapsamında Tahsil Edilen Yapı Kayıt Belgesi Gelirleri	464.870.749,88	507.601.666,93	479.208.482,34
600	05	09	01	99		Yukarıda Tanımlanmayan Diğer Çeşitli Gelirler	13.886.988,24	4.008.502,38	26.431.519,51
600	11	00	00	00		Değer ve Miktar Değişimleri Gelirleri	22.420,04	92.130,66	34.160,00
600	11	03	00	00		Stokların Değerlemesinden Oluşan Olumlu Farklar	0,01	0,00	0,00
600	11	03	01	00		İlk Madde ve Malzemelerin Değer Değişiminden Kaynaklananlar	0,01	0,00	0,00
600	11	04	00	00		Maddi Duran Varlıkların Değerlemesinden Oluşan Olumlu Farklar	0,00	92.130,65	0,00
600	11	04	01	00		Mali Olmayan Varlıkların Değer ve Miktar Değişiminden Kaynaklananlar	0,00	92.130,65	0,00
600	11	04	01	01		Mali Olmayan Varlıkların Değer Değişiminden Kaynaklananlar	0,00	92.130,65	0,00

630	03	02	10	02	Büro Malzemesi Alımları	1.652,01	19.120,43	22.445,88	600	11	99	00	00	Diğer Değer ve Miktar Değişimleri Gelirleri	22.420,03	0,01	34.160,00
630	03	02	10	04	Diğer Yayın Alımları	111,77	0,00	0,00	600	11	99	01	00	Para Farkları	0,00	0,00	34.160,00
630	03	02	10	05	Baskı ve Cilt Giderleri	944,00	400,01	0,00	600	11	99	01	01	Avans, Kredi ve Akreditiflerin Gönderilmesi ve İa	0,00	0,00	34.160,00
630	03	02	10	90	Diğer Kırtasiye, Yayın, Baskı ve Büro Malzemesi Alımları	15.509,68	61.471,41	10.923,89	600	11	99	99	00	Diğerleri	22.420,03	0,01	0,00
630	03	02	20	00	Su ve Temizlik Malzemesi Alımları	903.295,90	1.164.121,58	3.069.556,78	600	15	00	00	00	Konusu Kalmayan Karşılık Gelirleri	31.821,84	0,00	0,00
630	03	02	20	01	Su Alımları	821.835,33	1.063.543,92	2.955.346,97	600	15	04	00	00	Kıdem Tazminatı Karşılıklarından Kaynaklananlar	31.821,84	0,00	0,00
630	03	02	20	02	Temizlik Malzemesi Alımları	79.998,99	99.500,80	113.172,00	600	25	00	00	00	Kamu İdarelerinden Bedelsiz Olarak Alınan Mali Olmayan Varlıklardan Elde Edilen Gelirler	3.592.164,12	2.921.033,20	3.032.919,63
630	03	02	20	80	Su Alımları Gecikme Zammı ve Faiz Giderleri	1.461,58	1.076,86	1.037,81	600	25	01	00	00	Genel Bütçe Kapsamındaki Kamu İdarelerinden Bedelsiz Olarak Alınan Mali Olmayan Varlıklardan Elde Edilen Gelirler	3.592.164,11	2.921.033,20	3.032.919,63
630	03	02	30	00	Enerji Alımları	9.173.140,38	17.216.293,74	41.709.113,73	600	25	01	01	00	Bedelsiz Olarak Alınan Stoklar	0,07	0,00	54.000,03
630	03	02	30	01	Yakacak Alımları	1.155.669,85	2.653.512,24	6.730.341,57	600	25	01	05	00	Bedelsiz Olarak Alınan Tesis Makine ve Cihazlar	10.045,03	54.801,11	43.315,19
630	03	02	30	02	Akaryakıt ve Yağ Alımları	136.605,18	395.453,75	1.106.893,91	600	25	01	06	00	Bedelsiz Olarak Alınan Taşıtlar	7.762,80	15.847,10	0,00
630	03	02	30	03	Elektrik Alımları	7.714.983,87	13.744.888,85	32.653.621,61	600	25	01	07	00	Bedelsiz Olarak Alınan Demirbaşlar	3.064.372,12	2.819.174,75	2.912.891,86
630	03	02	30	80	Enerji Alımları Gecikme Zammı ve Faiz Giderleri	10.516,94	45.387,31	77.910,09	600	25	01	10	00	Genel Bütçe Kapsamındaki Kamu İdarelerinin Birbirlerine Bedelsiz Olarak Devrettikleri	509.984,09	31.210,24	22.712,55

630	03	03	10	00		Geçici Görev Yollukları	2.350.691,55	4.064.536,65	7.666.039,95
630	03	03	10	01		Yurtdışı Geçici Görev Yollukları	2.318.810,99	3.581.155,16	7.123.356,12
630	03	03	10	03		Yurtdışı Geçici Görev Yollukları	31.880,56	483.381,49	542.683,83
630	03	03	20	00		Sürekli Görev Yollukları	525.133,67	855.194,15	1.843.938,45
630	03	03	20	01		Yurtdışı Sürekli Görev Yollukları	514.646,04	849.278,54	1.797.468,16
630	03	03	20	02		Yurtdışı Sürekli Görev Yollukları	10.487,63	5.915,61	46.470,29
630	03	04	00	00		Görev Giderleri	31.594.237,35	154.655.984,24	138.456.339,24
630	03	04	20	00		Yasal Giderler	5.855,67	0,00	0,00
630	03	04	20	90		Diğer Yasal Giderler	5.855,67	0,00	0,00
630	03	04	30	00		Ödenecek Vergi, Resim, Harçlar ve Benzeri Giderler	98.401,55	132.146,01	120.286,39
630	03	04	30	01		Vergi Ödemeleri ve Benzeri Giderler	10.191,39	12.245,80	17.225,22
630	03	04	30	02		İşletme Ruhsatı Ödemeleri ve Benzeri Giderler	29.624,76	31.829,10	54.525,95
630	03	04	30	90		Diğer Vergi, Resim ve Harçlar ve Benzeri Giderler	58.585,40	88.071,11	48.535,22
630	03	04	70	00		Mahkeme Harç ve Giderleri	54.161,51	669.682,11	17.025.246,60
630	03	04	70	01		Mahkeme Harç ve Giderleri	54.161,51	669.682,11	17.025.246,60
630	03	04	80	00		Herhangi Bir Hizmet Tertibi ile İşkilendirilemeyen İlama Bağlı Borçlar	31.424.752,43	153.824.985,51	121.260.339,98
630	03	04	80	01		Herhangi Bir Hizmet Tertibi ile İşkilendirilemeyen İlama Bağlı Borçlar	31.424.752,43	153.824.985,51	121.260.339,98

610	01	05	00	00		Damga Vergisi	529,10	20.605,70	1.396,44
610	01	05	01	00		Damga Vergisi	529,10	20.605,70	1.396,44
610	01	05	01	01		Damga Vergisi	529,10	20.605,70	1.396,44
610	01	06	00	00		Harçlar	4.463.292,63	10.875.327,03	20.753.276,75
610	01	06	04	00		Tapu Harçları	4.463.292,63	10.870.712,30	20.751.168,30
610	01	06	04	01		Tapu Harçları	4.463.292,63	10.870.712,30	20.751.168,30
610	01	06	09	00		Diğer Harçlar	0,00	4.614,73	2.108,45
610	01	06	09	99		Diğer Harçlar	0,00	4.614,73	2.108,45
610	03	00	00	00		Teşebbüs ve Mülkiyet Gelirleri	24.428,73	23.542,65	4.259,38
610	03	01	00	00		Mal ve Hizmet Satış Gelirleri	0,00	11.541,60	0,00
610	03	01	01	00		Mal Satış Gelirleri	0,00	11.541,60	0,00
610	03	01	01	02		Kitap, Yayın vb. Satış Gelirleri	0,00	11.541,60	0,00
610	03	06	00	00		Kira Gelirleri	24.428,73	12.001,05	4.259,38
610	03	06	01	00		Taşınmaz Kiraları	24.428,73	12.001,05	4.259,38
610	03	06	01	01		Lojman Kira Gelirleri	24.428,73	12.001,05	4.259,38
610	05	00	00	00		Diğer Gelirler	1.056.018,15	1.336.241,30	1.384.430,44
610	05	01	00	00		Faiz Gelirleri	10.446,40	13,64	39.686,74

630	03	04	90	00		Diğer Görev Giderleri	11.066,19	29.170,61	50.466,27
630	03	04	90	90		Sınıflandırmaya Girmeyen Diğer Görev Giderleri	11.066,19	29.170,61	50.466,27
630	03	05	00	00		Hizmet Alımları	15.968.966,36	26.948.655,39	56.943.813,32
630	03	05	10	00		Genel Hizmet Alımları	3.889.323,17	15.050.326,88	34.363.818,62
630	03	05	10	01		Etüt-Proje Bilirkişi Ekspertiz Giderleri	12.717,36	57.353,66	60.816,84
630	03	05	10	03		Bilgisayar Hizmet Alım Giderleri	3.080,41	15.885,75	87.479,90
630	03	05	10	07		İş Sağlığı ve Güvenliği Hizmeti Alım Giderleri	232.459,09	511.080,09	581.853,86
630	03	05	10	17		Toplantı ve Organizasyon Hizmeti Alım Giderleri	0,00	0,00	21.240,00
630	03	05	10	90		Diğer Genel Hizmet Alımları	3.641.066,31	14.466.007,38	33.612.428,02
630	03	05	20	00		Haberleşme Giderleri	1.015.825,38	1.359.895,24	281.205,53
630	03	05	20	01		Posta ve Telgraf Giderleri	51.706,99	115.527,08	54.736,32
630	03	05	20	02		Telefon Abonelik ve Kullanım Ücretleri	56.549,02	58.518,34	80.435,15
630	03	05	20	03		İnternet Erişimi Giderleri	891.020,38	1.105.283,24	47.598,43
630	03	05	20	04		Haberleşme Cihazları Ruhsat ve Kullanım Giderleri	1.770,00	2.242,00	736,80
630	03	05	20	05		Uydu Haberleşme Giderleri	2.359,39	2.895,30	5.775,40
630	03	05	20	07		Bilgiye Abonelik Giderleri	1.500,00	38.439,40	6.000,00

610	05	01	09	00		Diğer Faizler	10.446,40	13,64	39.686,74
610	05	01	09	01		Kişilerden Alacaklar Faizleri	9.387,48	13,64	2.764,30
610	05	01	09	99		Diğer Faizler	1.058,92	0,00	36.922,44
610	05	02	00	00		Kişi ve Kurumlardan Alınan Paylar	2.227,76	0,00	0,00
610	05	02	09	00		Diğer Paylar	2.227,76	0,00	0,00
610	05	02	09	01		Çalışanlardan Tedavi Katılım Payı	2.227,76	0,00	0,00
610	05	03	00	00		Para Cezaları	631,40	268,43	516,51
610	05	03	02	00		İdari Para Cezaları	631,40	168,00	0,00
610	05	03	02	99		Diğer İdari Para Cezaları	631,40	168,00	0,00
610	05	03	04	00		Vergi Cezaları	0,00	100,43	516,51
610	05	03	04	01		Vergi ve Diğer Amme Alacakları Gecikme Zamları	0,00	100,43	516,51
610	05	09	00	00		Diğer Çeşitli Gelirler	1.042.712,59	1.335.959,23	1.344.227,19
610	05	09	01	00		Diğer Çeşitli Gelirler	1.042.712,59	1.335.959,23	1.344.227,19
610	05	09	01	06		Kişilerden Alacaklar	2.864,64	3.128,45	70.409,38
610	05	09	01	32		3194 sayılı Kanunun Geçici 16. Maddesi Kapsamında Tahsil Edilen Yapı Kayıt Belgesi Gelirleri	1.027.496,23	1.137.925,65	1.214.898,76
610	05	09	01	99		Yukarıda Tanımlanmayan Diğer Çeşitli Gelirler	12.351,72	194.905,13	58.919,05

630	03	05	20	09	Haber Hizmeti Alım Giderleri	0,00	4.019,55	0,00
630	03	05	20	90	Diğer Haberleşme Giderleri	10.919,60	32.970,33	85.923,43
630	03	05	30	00	Taşıma Giderleri	263.265,36	139.168,59	314.680,60
630	03	05	30	02	Yolcu Taşıma Giderleri	7.165,75	1.628,40	0,00
630	03	05	30	03	Yük Taşıma Giderleri	156.114,00	14.260,01	224.220,60
630	03	05	30	04	Geçiş Ücretleri	90.002,00	66.419,99	90.460,00
630	03	05	30	90	Diğer Taşıma Giderleri	9.983,61	56.860,19	0,00
630	03	05	40	00	Tarifeye Bağlı Ödemeler	593.143,40	838.751,24	1.560.128,45
630	03	05	40	01	İlan Giderleri	132.571,70	125.762,40	395.079,08
630	03	05	40	02	Sigorta Giderleri	448.041,55	702.184,56	1.132.929,78
630	03	05	40	90	Diğer Tarifeye Bağlı Ödemeler	12.530,15	10.804,28	32.119,59
630	03	05	50	00	Kiralar	8.763.628,80	5.864.199,88	9.623.289,10
630	03	05	50	02	Taşıt Kiralama Giderleri	1.500.801,72	954.765,95	2.607.405,19
630	03	05	50	03	İş Makinası Kiralama Giderleri	0,00	0,00	129.800,00
630	03	05	50	05	Hizmet Binası Kiralama Giderleri	3.218.339,78	3.841.108,09	5.665.345,79
630	03	05	50	06	Lojman Kiralama Giderleri	3.300,00	0,00	0,00
630	03	05	50	10	Bilgisayar, Bilgisayar Sistemleri ve Yazılımları Kiralama Giderleri	161.578,00	20.000,00	537.000,00

İNDİRİM,İADE VE İSKONTO TOPLAMI (C)	63.812.854,82	12.586.300,31	22.665.608,90
--	----------------------	----------------------	----------------------

630	03	05	50	12		Personel Servisi Kiralama Giderleri	3.500.487,18	680.934,46	0,00
630	03	05	50	90		Diğer Kiralama Giderleri	379.122,12	367.391,38	683.738,12
630	03	05	70	00		Yargılama Giderleri	431.676,86	52.273,48	26.849,17
630	03	05	70	90		Diğer Yargılama Giderleri	431.676,86	52.273,48	26.849,17
630	03	05	90	00		Diğer Hizmet Alımları	1.012.103,39	3.644.040,08	10.773.841,85
630	03	05	90	03		Kurslara Katılma ve Eğitim Giderleri	35,00	3.293,10	27.500,00
630	03	05	90	05		Lojman İşletme Maliyetlerine Katılım Giderleri	0,00	0,00	8.069,22
630	03	05	90	06		Diğer Binaların İşletme Maliyetlerine Katılım Giderleri	3.255,00	4.500,00	8.140,00
630	03	05	90	90		Sınıflandırmaya Girmeyen Diğer Hizmet Alımları	1.008.813,39	3.636.246,98	10.730.132,63
630	03	06	00	00		Temsil ve Tanıtma Giderleri	58.827,99	101.970,23	746.209,43
630	03	06	10	00		Temsil, Tanıtma ve Ağırnlama Giderleri	23.427,99	96.592,83	734.274,73
630	03	06	10	01		Temsil, Tanıtma ve Ağırnlama Giderleri	23.427,99	96.592,83	734.274,73
630	03	06	20	00		Toplantı ve Organizasyon Giderleri	35.400,00	5.377,40	11.934,70
630	03	06	20	01		Toplantı ve Organizasyon Giderleri	35.400,00	5.377,40	11.934,70
630	03	07	00	00		Menkul Mal, Gayrimaddi Hak Alım, Bakım ve Onarım	1.609.540,19	2.118.411,47	6.437.614,18
630	03	07	10	00		Menkul Mal Alım Giderleri	19.030,09	37.264,15	698.084,22
630	03	07	10	01		Büro ve İşyeri Mal ve Malzeme Alımları	6.578,60	6.293,36	642.370,30

630	03	07	10	02	Büro ve İşyeri Makine ve Teçhizat Alımları	1.000,01	12.266,10	50.223,92
630	03	07	10	03	Avadanlık ve Yedek Parça Alımları	0,00	4.838,00	0,00
630	03	07	10	04	Yangından Korunma Malzemeleri Alımları	5.202,48	10.996,63	3.690,00
630	03	07	10	90	Diğer Dayanıklı Mal ve Malzeme Alımları	6.249,00	2.870,06	1.800,00
630	03	07	20	00	Gayri Maddi Hak Alımları	3.380,96	13.104,28	10.793,92
630	03	07	20	01	Bilgisayar Yazılım Alımları ve Yapımları	1.500,00	3.528,58	4.535,92
630	03	07	20	90	Diğer Gayri Maddi Hak Alımları	1.880,96	9.575,70	6.258,00
630	03	07	30	00	Bakım ve Onarım Giderleri	1.587.129,14	2.068.043,04	5.728.736,04
630	03	07	30	01	Tefrişat Bakım ve Onarım Giderleri	12.297,96	13.410,48	0,00
630	03	07	30	02	Makine Teçhizat Bakım ve Onarım Giderleri	549.898,85	1.047.925,46	3.432.512,23
630	03	07	30	03	Taşıt Bakım ve Onarım Giderleri	32.921,88	35.509,14	81.901,79
630	03	07	30	90	Diğer Bakım ve Onarım Giderleri	992.010,45	971.197,96	2.214.322,02
630	03	08	00	00	Gayrimenkul Mal Bakım ve Onarım Giderleri	5.955.329,71	4.000.958,05	254.379,34
630	03	08	10	00	Hizmet Binası Bakım ve Onarım Giderleri	5.932.116,53	3.996.549,43	244.383,86
630	03	08	10	01	Büro Bakım ve Onarımı Giderleri	143.442,50	131.644,51	160.478,12
630	03	08	10	90	Diğer Hizmet Binası Bakım ve Onarım Giderleri	5.788.674,03	3.864.904,92	83.905,74
630	03	08	20	00	Lojman Bakım ve Onarımı Giderleri	13.033,10	0,00	0,00

630	03	08	20	01		Lojman Bakım ve Onarımı Giderleri	13.033,10	0,00	0,00
630	03	08	90	00		Diğer Taşınmaz Yapım, Bakım ve Onarım Giderleri	10.180,08	4.408,62	9.995,48
630	03	08	90	01		Diğer Taşınmaz Yapım, Bakım ve Onarım Giderleri	10.180,08	4.408,62	9.995,48
630	05	00	00	00		Cari Transferler	6.933.026,40	7.833.247,00	28.022.555,73
630	05	03	00	00		Kar Amacı Gütmeyen Kuruluşlara Yapılan Transferler	6.923.000,00	7.815.000,00	28.000.000,00
630	05	03	10	00		Kar Amacı Gütmeyen Kuruluşlara	6.923.000,00	7.815.000,00	28.000.000,00
630	05	03	10	05		Memurların Öğle Yemeğine Yardım	6.923.000,00	7.815.000,00	28.000.000,00
630	05	04	00	00		Hanehalkı ve İşletmelere Yapılan Transferler	0,00	0,00	1.156,83
630	05	04	90	00		Hane Halkına ve İşletmelere Yapılan Diğer Transferler	0,00	0,00	1.156,83
630	05	04	90	90		Sınıflandırmaya Girmeyen Hane Halkı ve İşletmelere Yapılan Diğer Transferler	0,00	0,00	1.156,83
630	05	06	00	00		Yurtdışına Yapılan Transferler	10.026,40	18.247,00	21.398,90
630	05	06	20	00		Uluslararası Kuruluşlara Yapılan Ödemeler	10.026,40	18.247,00	21.398,90
630	05	06	20	01		Uluslararası Kuruluşlara Üyelik Aidatı Ödemeleri	10.026,40	18.247,00	21.398,90
630	11	00	00	00		Değer ve Miktar Değişimleri Giderleri	5.996,84	11.731,52	196.359,26
630	11	03	00	00		Stokların Değerlemesinden Oluşan Olumsuz Farklar	0,00	0,02	0,00
630	11	03	01	00		İlk Madde ve Malzemelerin Değer Değişiminden Kaynaklananlar	0,00	0,02	0,00

630	11	99	00	00		Diğer Değer ve Miktar Değişimleri Giderleri	5.996,84	11.731,50	196.359,26
630	11	99	01	00		Para Farkları	0,00	2.129,30	28.571,47
630	11	99	01	01		Kur Değiş.Dışında.Değer ve Mik.Değiş.Kaynaklanan Giderler	0,00	0,00	2.665,30
630	11	99	01	99		Diğer Para Farkları	0,00	2.129,30	25.906,17
630	11	99	99	00		Diğerleri	5.996,84	9.602,20	167.787,79
630	13	00	00	00		Amortisman Giderleri	399.471.753,86	452.215.221,20	658.077.469,62
630	13	01	00	00		Maddi Duran Varlıkların Amortisman Giderleri	176.806.399,68	166.869.147,39	569.211.597,47
630	13	01	02	00		Binaların Amortisman Giderleri	62.636.837,39	30.557.182,24	178.826.577,08
630	13	01	03	00		Tesis, Makine ve Cihazların Amortisman Giderleri	3.297.107,07	7.752.761,07	16.233.946,11
630	13	01	04	00		Taşıtların Amortisman Giderleri	64.135,47	425.364,92	29.118.674,93
630	13	01	05	00		Demirbaşların Amortisman Giderleri	110.808.319,75	128.133.839,16	345.032.399,35
630	13	02	00	00		Maddi Olmayan Duran Varlıkların Amortisman Giderleri	222.617.843,65	285.260.936,12	88.861.609,89
630	13	02	01	00		Hakların Amortisman Giderleri	220.892.861,83	280.379.220,66	83.576.778,89
630	13	02	04	00		Özel Maliyetlerin Amortisman Giderleri	1.724.981,82	4.881.715,46	5.284.831,00
630	13	03	00	00		Diğer Duran Varlıkların Amortisman Giderleri	47.510,53	85.137,69	4.262,26
630	13	03	02	00		Elden Çıkarılacak Maddi Duran Varlıkların Amortisman Gider	47.510,53	85.137,69	4.262,26

630	14	00	00	00	İlk Madde ve Malzeme Giderleri	96.565.035,22	112.711.709,24	307.264.000,61
630	14	01	00	00	Kirtasiye Malzemeleri	49.880.819,63	42.491.974,06	221.780.065,40
630	14	02	00	00	Beslenme/Gıda Amaçlı ve Mutfakta Kullanılan Tüketim Malzemeleri	57.071,20	493.825,24	458.126,67
630	14	03	00	00	Tıbbi ve Laboratuvar Sarf Malzemeleri	1.387.453,37	448.776,84	373.534,33
630	14	04	00	00	Yakıtlar, Yakıt Katkıları ve Katkı Yağlar	3.183.813,99	2.397.656,10	2.311.537,93
630	14	05	00	00	Temizleme Ekipmanları	4.350.540,13	4.002.095,34	5.817.115,13
630	14	06	00	00	Giyecek, Mefruşat ve Tuhafiye Malzemeleri	31.185.191,71	53.134.374,57	59.415.927,52
630	14	07	00	00	Yiyecek	1.605,92	4.672,80	395.302,42
630	14	08	00	00	İçecek	135.528,71	316.399,44	397.577,16
630	14	10	00	00	Zirai Maddeler	20.214,00	91.448,30	16.220,00
630	14	12	00	00	Bakım Onarım ve Üretim Malzemeleri	4.109.598,12	3.273.270,01	6.390.558,74
630	14	13	00	00	Yedek Parçalar	1.749.520,09	3.875.413,68	2.978.151,85
630	14	14	00	00	Nakil Vasıtaları Lastikleri	141.976,11	87.218,66	167.969,97
630	14	15	00	00	Değişim, Bağış ve Satış Amaçlı Yayınlar	86.317,46	208.656,88	462.411,61
630	14	16	00	00	Spor Malzemeleri Grubu	0,00	2.592,00	78.289,11
630	14	17	00	00	Basınçlı Ekipmanlar	9.790,00	7.635,45	15.725,75
630	14	99	00	00	Diğer Tüketim Amaçlı Malzemeler	265.594,78	1.875.699,87	6.205.487,02

630	15	00	00	00		Karşılık Giderleri	7.755.543,00	16.757.945,30	25.040.541,44
630	15	04	00	00		Kıdem Tazminatı Karşılıkları	7.755.543,00	16.757.945,30	25.040.541,44
630	20	00	00	00		Silinen Alacaklardan Kaynaklanan Giderler	2.010.858,63	51.147.721,57	9.109.257,50
630	20	01	00	00		Gelirlerden Alacaklardan Silinenler	1.994.851,53	51.119.945,44	8.934.151,90
630	20	01	01	00		Vergi Gelirleri	70.402,53	210.166,09	7.636.694,36
630	20	01	05	00		Diğer Gelirler	1.924.449,00	50.909.779,35	1.297.457,54
630	20	02	00	00		Kişilerden Alacaklardan Silinenler	16.007,10	27.776,13	175.105,60
630	20	02	09	00		Diğer Mevzuat Hükümleri Gereğince Silinenler	16.007,10	27.776,13	175.105,60
630	20	02	09	90		Fazla veya Yersiz Olarak Kaydedilen Alacaklar ve Faizleri	5.520,13	1.579,84	62.553,99
630	20	02	09	98		Mahkeme Kararı Uyarınca silinen Alacaklar	3.033,33	25.792,54	0,00
630	20	02	09	99		Diğer Mevzuat Gereğince Silinenler	7.453,64	403,75	112.551,61
630	25	00	00	00		Kamu İdarelerine Bedelsiz Olarak Devredilen Mali Olmayan Varlıklardan Kaynaklanan Giderler	4.351.120,47	2.978.734,06	3.097.725,53
630	25	01	00	00		Genel Bütçe Kapsamındaki Kamu İdarelerine Bedelsiz Olarak Devredilen Varlıklardan Kaynaklanan Giderler	3.897.258,93	2.978.734,06	3.097.725,53
630	25	01	01	00		Bedelsiz Olarak Devredilen Stoklar	91.896,57	4.555,96	4.405,51
630	25	01	05	00		Bedelsiz Olarak Devredilen Tesis Makine ve Cihazlar	10.045,03	74.619,21	90.424,33
630	25	01	06	00		Bedelsiz Olarak Devredilen Taşitlar	7.762,80	15.847,10	0,00

630	25	01	07	00	Bedelsiz Olarak Devredilen Demirbaşlar	3.448.833,12	2.852.501,77	2.999.426,96
630	25	01	09	00	Bedelsiz Olarak Devredilen Diğer Duran Varlıklar	338.721,41	31.210,02	3.468,73
630	25	02	00	00	Özel Bütçe Kapsamındaki Kamu İdarelerine Bedelsiz Olarak Devredilen Varlıklardan Kaynaklanan Giderler	11.151,02	0,00	0,00
630	25	02	07	00	Bedelsiz Olarak Devredilen Demirbaşlar	11.151,02	0,00	0,00
630	25	05	00	00	Mahalli İdarelere Bedelsiz Olarak Devredilen Varlıklardan Kaynaklanan Giderler	442.710,52	0,00	0,00
630	25	05	01	00	Bedelsiz Olarak Devredilen Stoklar	8.856,00	0,00	0,00
630	25	05	04	00	Bedelsiz Olarak Devredilen Binalar	432.000,00	0,00	0,00
630	25	05	06	00	Bedelsiz Olarak Devredilen Taşıtlar	1.838,60	0,00	0,00
630	25	05	07	00	Bedelsiz Olarak Devredilen Demirbaşlar	15,92	0,00	0,00
630	30	00	00	00	Proje Kapsamında Yapılan Cari Giderler	57.680.408,89	30.159.028,80	44.310.334,91
630	30	06	00	00	Proje Kapsamında Yapılan Cari Giderler	57.680.408,89	30.159.028,80	44.310.334,91
630	30	06	02	00	Menkul Sermaye Üretim Giderleri	1.298,00	0,00	4.032,00
630	30	06	02	10	Müşavir Firma ve Kişilere Ödemeler	1.298,00	0,00	4.032,00
630	30	06	05	00	Gayrimenkul Sermaye Üretim Giderleri	37.277.681,36	13.205.657,79	25.108.689,11
630	30	06	05	10	Müşavir Firma ve Kişilere Ödemeler	5.630.061,63	4.265.240,16	6.188.065,25
630	30	06	05	20	Malzeme Giderleri	134.783,12	221.525,15	61.968,09

630	30	06	05	40	Enerji Giderleri	3.441.848,36	3.932.843,69	3.663.256,74
630	30	06	05	50	Haberleşme Giderleri	100.490,81	41.452,17	121.878,12
630	30	06	05	60	Kira Giderleri	10.182,19	0,00	0,00
630	30	06	05	70	Müteahhitlik Giderleri	19.654,88	0,00	380.868,66
630	30	06	05	90	Diğer Gayrimenkul Sermaye Üretim Giderleri	27.940.660,37	4.744.596,62	14.692.652,25
630	30	06	06	00	Menkul Malların Büyük Onarım Giderleri	5.380.999,36	6.291.436,20	12.638.291,61
630	30	06	06	10	Müşavir Firma ve Kişilere Ödemeler	896.432,45	310.903,54	298.497,35
630	30	06	06	20	Malzeme Giderleri	147.169,30	116.091,69	430.675,99
630	30	06	06	40	Enerji Giderleri	1.145.773,43	2.608.778,10	3.233.356,17
630	30	06	06	50	Haberleşme Giderleri	44,00	399,00	0,00
630	30	06	06	70	Müteahhitlik Giderleri	18.215,00	12.296,00	0,00
630	30	06	06	90	Menkul Malların Diğer Büyük Onarım Giderleri	3.173.365,18	3.242.967,87	8.675.762,10
630	30	06	07	00	Gayrimenkul Büyük Onarım Giderleri	14.724.724,31	9.837.731,98	3.099.635,33
630	30	06	07	10	Müşavir Firma ve Kişilere Ödemeler	2.439.001,00	529.194,60	3.099.635,33
630	30	06	07	90	Diğer Gayrimenkul Büyük Onarım Giderleri	12.285.723,31	9.308.537,38	0,00
630	30	06	09	00	Diğer Sermaye Giderleri	295.705,86	824.202,83	3.459.686,86
630	30	06	09	20	Yolluk Giderleri	82.624,78	280.837,36	784.156,90

630	30	06	09	90		Diğer Sermaye Giderleri	213.081,08	543.365,47	2.675.529,96					
630	99	00	00	00		Diğer Giderler	14.048.048,20	817.265,16	74.745.883,64					
630	99	99	00	00		Yukarıda Tanımlanmayan Diğer Giderler	14.048.048,20	817.265,16	74.745.883,64					
GİDERLER TOPLAMI (A)							1.838.628.414,84	2.837.728.887,11	5.298.244.424,06					
							2021 YILI	2022 YILI	2023 YILI		2021 YILI	2022 YILI	2023 YILI	
GİDERLER TOPLAMI (A)							1.838.628.414,84	2.837.728.887,11	5.298.244.424,06		NET GELİR (D= (B-C))	2.161.372.976,70	3.253.090.826,94	4.984.105.339,14
GELİRLER TOPLAMI (B)							2.225.185.831,52	3.265.677.127,25	5.006.770.948,04		ENFLASYON DÜZELTMESİ (E)	0,00	0,00	0,00
İNDİRİM İADE İSKONTO TOPLAMI (C)							63.812.854,82	12.586.300,31	22.665.608,90		FAALİYET SONUCU [((D+E)-A)](+/-)	322.744.561,86	415.361.939,83	-314.139.084,92

3. ÖZKAYNAK DEĞİŞİM TABLOSU

31.12.2023 TARİHİNDE SONA EREN DÖNEME AİT ÖZKAYNAK DEĞİŞİM TABLOSU						
Kamu İdaresi Kodu	34			Yıl: 2023		
Kamu İdaresi Adı	TAPU VE KADASTRO GENEL MÜDÜRLÜĞÜ					
	2022			2023		
	ÖNCEKİ DÖNEM BAŞI BAKİYESİ	ÖNCEKİ DÖNEM İÇİ HAREKETLER	ÖNCEKİ DÖNEM SONU BAKİYESİ	DÖNEM BAŞI BAKİYESİ	DÖNEM İÇİ HAREKETLER	DÖNEM SONU BAKİYESİ
NET DEĞER	1.729.118.241,46	-14.955.880,45	1.714.162.361,01	1.714.162.361,01	-1.404.464.286,43	309.698.074,58
A- Denge Kayıtları	-441.709.176,67	0,01	-441.709.176,66	-441.709.176,66	1.606.790,57	-440.102.386,09
B- Varlık Envanteri	86.207.675,70	6.162.115,17	92.369.790,87	92.369.790,87	1.467.087,54	93.836.878,41
C- Yükümlülük Envanteri	-54.669.866,64	-1.340.626,30	-56.010.492,94	-56.010.492,94	-23.489,83	-56.033.982,77
Ç- Değer Hareketleri Sonuç Hesabından Aktarılanlar	1.951.978.504,67	782.977.280,20	2.734.955.784,87	2.734.955.784,87	442.155.510,74	3.177.111.295,61
D- Enflasyon Düzeltme Farkları						
E- Diğer	187.311.104,40	-802.754.649,53	-615.443.545,13	-615.443.545,13	-1.849.670.185,45	-2.465.113.730,58
DEĞER HAREKETLERİ	-8.313.700,65	-1.056.046.631,69	-1.064.360.332,34	-1.064.360.332,34	-267.548.150,22	-1.331.908.482,56
YEDEKLER						
GEÇMİŞ YILLAR OLUMLU FAALİYET SONUÇLARI	4.781.143.141,68	-60.091.913,49	4.721.051.228,19	7.001.358.885,66	1.415.185.131,07	8.416.544.016,73
GEÇMİŞ YILLAR OLUMSUZ FAALİYET SONUÇLARI	-6.239.775.087,83	926.105.479,91	-5.313.669.607,92	-7.178.615.325,56	2.414.750.056,88	-4.763.865.268,68
DÖNEM FAALİYET SONUÇLARI	0,00	415.361.939,83	415.361.939,83	0,00	-314.139.084,92	-314.139.084,92

4. BÜTÇELENEN VE TABLOSU GERÇEKLEŞEN TUTARLARIN KARŞILAŞTIRMA TABLOSU

BÜTÇELENEN VE GERÇEKLEŞEN TUTARLARIN KARŞILAŞTIRMA TABLOSU			
Kamu İdaresi Kodu	34	Yıl : 2023	
Kamu İdaresi Adı	TAPU VE KADASTRO GENEL MÜDÜRLÜĞÜ		
	Bütçelenen Tutarlar		Gerçekleşen Tutar
	Bütçe Ödeneği / Gelir Tahmini	Nihai Ödenek	
TAHSİLATLAR			
Vergi Gelirleri	0,00	0,00	3.341.405.504,75
Sosyal Güvenlik Gelirleri	0,00	0,00	0,00
Teşebbüs ve Mülkiyet Gelirleri	0,00	0,00	725.367,70
Alınan Bağış ve Yardımlar İle Özel Gelirler	0,00	0,00	473.450.979,19
Diğer Gelirler	0,00	0,00	494.841.652,90
Sermaye Gelirleri	0,00	0,00	0,00
Alacaklardan Tahsilat	0,00	0,00	0,00
Red ve İadeler (-)	0,00	0,00	22.233.646,78
Toplam Tahsilatlar	0,00	0,00	4.288.189.857,76
ÖDEMELER			
Personel Giderleri	2.326.297.000,00	3.411.792.000,00	3.278.301.467,88
Sosyal Güvenlik Kurumlarına Devlet Primi Giderleri	533.688.000,00	648.193.000,00	600.157.464,30
Mal ve Hizmet Alım Giderleri	72.725.000,00	285.694.854,35	263.376.706,98
Faiz Giderleri	0,00	0,00	0,00

Cari Transferler	16.026.000,00	28.039.410,90	28.021.398,90
Sermaye Giderleri	119.500.000,00	849.748.609,76	516.655.590,16
Sermaye Transferleri	0,00	0,00	0,00
Borç Verme	0,00	0,00	0,00
Yedek Ödenekler	0,00	0,00	0,00
Toplam Ödemeler	3.068.236.000,00	5.223.467.875,01	4.686.512.628,22
NET TAHSİLATLAR/ÖDEMELER			0,92

B) TAPU VE KADASTRO GENEL MÜDÜRLÜĞÜNÜN HUKUKİ YAPISI VE FAALİYET ALANI

Misyon ve Vizyon

Misyonumuz;

Taşınmazlara ilişkin mülkiyet bilgilerini devlet güvencesi altında muhafaza etmek, güncellemek ve hizmete sunmak.

Vizyonumuz;

Taşınmazlara yönelik politikaları belirleyen ve yöneten lider kurum olmak.

Yetki, Görev ve Sorumluluklar

15.07.2018 tarih ve 30479 sayılı Resmi Gazetede yayımlanan Bakanlıklara Bağlı, İlgili, İlişkili Kurum ve Kuruluşlar ile Diğer Kurum ve Kuruluşların Teşkilatı Hakkında 4 Sayılı Cumhurbaşkanlığı Kararnamesinin 480' inci maddesi ile belirlenen Tapu ve Kadastro Genel Müdürlüğüne ait görev ve yetkiler şunlardır:

- a) Devletin sorumluluğu altındaki tapu sicillerinin düzenli bir biçimde tutulmasını, taşınmazlarla ilgili her türlü akitli ve akitsiz tapu işlemleri ile tescil işlerinin yapılmasını, siciller üzerindeki değişikliklerin takibini, denetlenmesini, sicil ve belgelerin arşivlenerek korunmasını sağlamak.
- b) Ülkenin kadastrounu yapmak, değişiklikleri takip etmek, tapu planlarının yenilenmesini ve güncellenmesini sağlamak, bunlara ilişkin kontrol ve denetim hizmetlerini yürütmek.
- c) Büyük ölçekli kadastral ve topografik haritaların üretilmesi amacı ile jeodezik altyapı, havadan fotoğraf alımı, 1/5000 ve daha üst ölçekli fotogrametrik ve yersel harita üretim hizmetlerini yapmak veya yaptırmak, kontrol etmek, denetlemek ve temel prensipleri tespit etmek.
- ç) Mekansal bilgi sistemi altyapısını ve harita üretim izleme merkezini oluşturmak, verilerden gerçek ve tüzel kişiler ile kamu kurum ve kuruluşlarının faydalanmasını sağlamak, coğrafi bilgi sistemleri konusunda verilecek görevleri yapmak.
- d) Yabancı uyruklu gerçek ve tüzel kişilerin ülkedeki tapu ve kadastro ile ilgili işlemlerini yapmak, Türkiye Cumhuriyeti uyruklu gerçek ve tüzel kişilerin yurt dışındaki taşınmazları ile ilgili hak ve menfaatlerini korumak, devletlerarası emlak müzakerelerine katılmak.
- e) Görev alanıyla ilgili konularda, diğer ülkeler ve uluslararası kuruluşlar ile işbirliği yaparak müşterek projeler planlamak, yürütmek.
- f) 16/6/2005 tarihli ve 5368 sayılı Lisanslı Harita Kadastro Mühendisleri ve Büroları Hakkında Kanun hükümlerine göre harita ve kadastro mühendislik bürolarına lisans vermek, bu büroların faaliyet usul ve esaslarını belirlemek ve denetlemek.

- g) Taşınmaza yönelik aracılık faaliyetlerini düzenlemek, lisans vermek, bu faaliyetlerin usul ve esaslarını belirlemek ve denetlemek.
- ğ) Genel Müdürlüğün görev, hizmet ve faaliyetleri ile ilgili olarak diğer kamu kurum ve kuruluşları ile meslek kuruluşlarınca uyulacak esasları belirlemek, koordinasyonu sağlamak.
- h) Taşınmazların toplu değerlendirme yöntemleriyle değerini belirlemek, değer bilgi merkezini kurmak, yönetmek ve değer haritalarının üretilmesi ile güncel tutulmasını sağlamak.
- ı) Kanunlarla ve Cumhurbaşkanlığı kararnameleriyle verilen diğer görevleri yerine getirmek.

Tarihçe

Ülkemizde ilk Tapu Teşkilatı 21 Mayıs 1847 tarihinde Defterhane-i Amire Kalemî adıyla kurulmuş ve Cumhuriyete kadar çeşitli isimler altında görevini sürdürmüştür. Tesis edilen ilk kayıtlar tamamen mülkiyete ve tapu işlemlerine yönelik olmuş ve bu dönemlerde harita çalışması, kadastro tesisi ve güncelleştirilmesi konularında herhangi bir çalışma yapılmamıştır.

Cumhuriyetin kurulmasından sonra bağımsız bir tapu teşkilatının oluşturulması konusu; özel bir dal olması, bu hususta özel bir deneyim gerektirmesi ve kapsamının genişliği sebepleriyle önem kazanmıştır. Bunun üzerine 1924 yılında Tapu Umum Müdürlüğü Teşkilatı kurulmuştur. Bu teşkilat bünyesine 1925 yılında 658 sayılı Kanunla kadastro birimi ilave edilmiştir.

Tapu ve Kadastro Genel Müdürlüğünün bugünkü yapısı ve hedefleri 29 Mayıs 1936 tarih ve 2997 sayılı Kanunla belirlenerek Maliye Bakanlığına bağlanmıştır. Daha sonra sırasıyla; 7 Temmuz 1939 tarihinde Adalet Bakanlığına, 10 Ağustos 1951 tarihinde Başbakanlığa, 22 Kasım 2002 tarihinde Bayındırlık ve İskan Bakanlığına ve 25 Kasım 2010 tarihinde de Çevre ve Şehircilik Bakanlığına bağlanmıştır.

Teşkilat; Bakanlıklara Bağlı, İlgili, İlişkili Kurum ve Kuruluşlar ile Diğer Kurum ve Kuruluşların Teşkilatı Hakkında 4 Sayılı Cumhurbaşkanlığı Kararnamesi ile de bugünkü statüsüne kavuşmuş olup Çevre, Şehircilik ve İklim Değişikliği Bakanlığı bağlı kuruluşu olarak görev yapmaktadır.

Fiziksel Yapı

Genel Müdürlüğümüz; ana hizmet binasında, Oran Sitesi kampüsündeki eğitim merkezi ek hizmet binalarında ve Demirtepe ek hizmet binasında hizmet vermektedir. Tapu ve Kadastro Genel Müdürlüğü ana hizmet binası, Dikmen Caddesi No:14 Bakanlıklar/ANKARA adresinde 2 bodrum, 1 zemin ve 5 kattan oluşan A blok ile 2 bodrum, 1 zemin ve 3 kattan oluşan B, C ve D bloklarından oluşmaktadır. Tapu ve Kadastro Genel Müdürlüğü ana hizmet binasında; Üst Yönetim, Teftiş Kurulu Başkanlığı, Hukuk Müşavirliği, İç Denetim Birim Başkanlığı, Strateji Geliştirme Daire Başkanlığı, Taşınmaz Değerleme Dairesi Başkanlığı, Tapu Dairesi Başkanlığı, Kadastro Dairesi Başkanlığı, Yabancı İşler Dairesi Başkanlığı, Personel Dairesi Başkanlığı, Destek Hizmetleri Dairesi Başkanlığı yer almaktadır.

Oran kampüsünde; Harita Dairesi Başkanlığı, Arşiv Dairesi Başkanlığı, Bilgi Teknolojileri Dairesi Başkanlığı, Personel Dairesi Başkanlığı (Eğitim Şube Müdürlüğü), Millî Eğitim

Bakanlığı Tapu Kadastro Mesleki ve Teknik Anadolu Lisesi binası yer almaktadır. Demirtepe ek hizmet binasında ise Teftiş Kurulu Başkanlığı görev yapmaktadır.

Teşkilat Yapısı

TKGM teşkilatı;15.07.2018 tarih ve 30479 sayılı Resmi Gazetede yayımlanan Bakanlıklara Bağlı, İlgili, İlişkili Kurum ve Kuruluşlar ile Diğer Kurum ve Kuruluşların Teşkilatı Hakkında 4 Sayılı Cumhurbaşkanlığı Kararnamesi ile yeniden düzenlenmiştir.

Tapu ve Kadastro Genel Müdürlüğü merkez, taşra ve yurtdışı teşkilatından oluşup teşkilat şeması aşağıdaki gibidir.

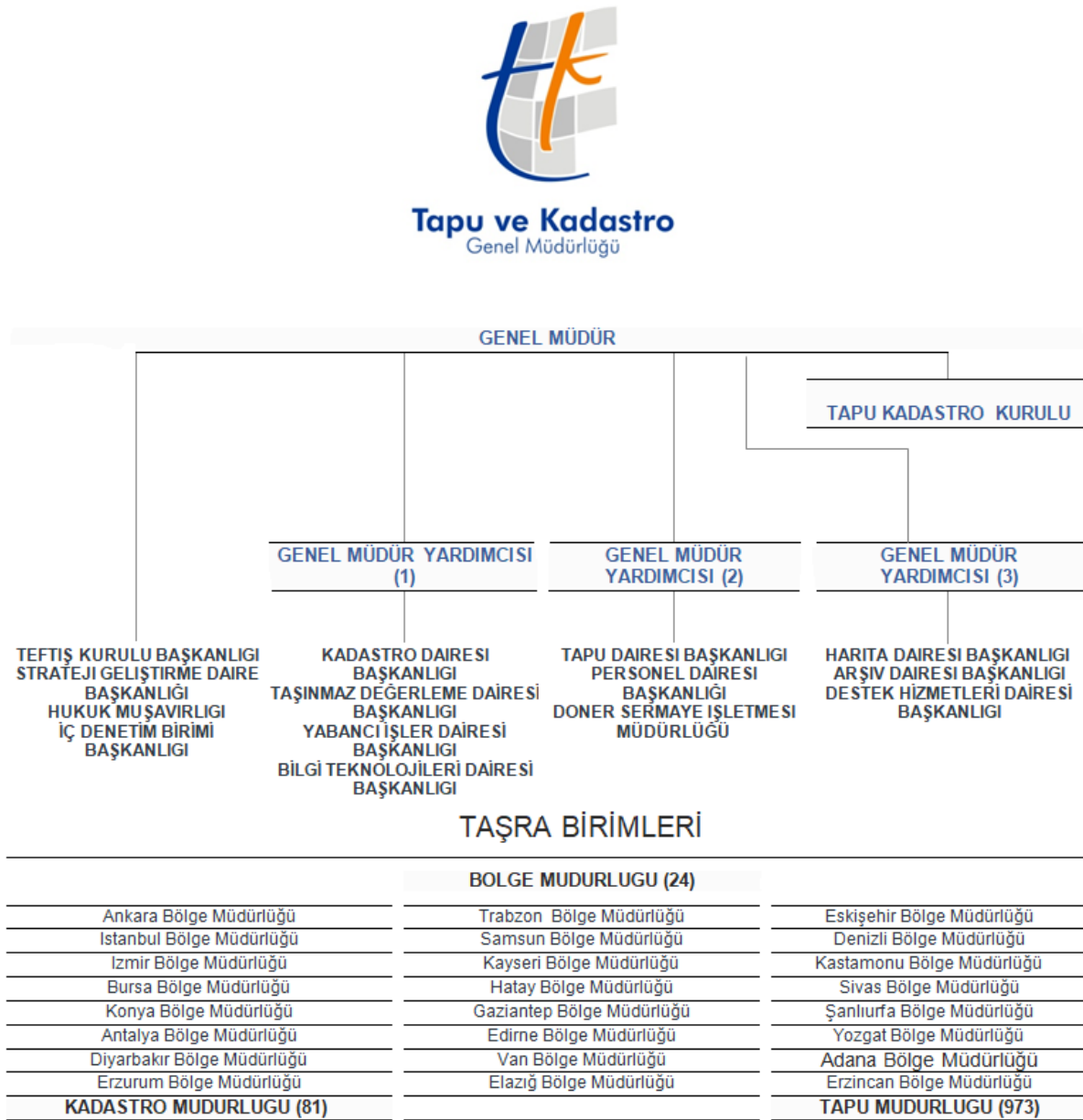

Şekil 1. TKGM Organizasyon Şeması

C) ÖNEMLİ MUHASEBE POLİTİKALARI

1. MUHASEBE SİSTEMİ

a) Uygulanan Muhasebe Düzenlemeleri

İdaremiz, 5018 sayılı Kamu Malî Yönetimi ve Kontrol Kanununun “Muhasebe Sistemi” başlıklı 49 uncu maddesine göre hazırlanan Kanun kapsamındaki kamu idarelerinde uygulanacak çerçeve hesap planı ile düzenlenecek raporların şekil, süre ve türlerine ilişkin hususlar ile standartların uygulanmasına ilişkin hükümler içeren Genel Yönetim Muhasebe Yönetmeliğine (bundan sonra “Yönetmelik” olarak anılacaktır.) tabidir.

5018 Sayılı Kanuna ekli I sayılı cetvelde Genel Bütçeli İdareler arasında sayılan İdaremize ait muhasebe işlemleri, Genel Yönetim Muhasebe Yönetmeliğine uygun olarak hazırlanan Merkezi Yönetim Muhasebe Yönetmeliği çerçevesinde Hazine ve Maliye Bakanlığı (Muhasebat Genel Müdürlüğü) tarafından yürütülmektedir.

b) Uygulanan Detaylı Hesap Planı

27/12/2014 tarihli ve 29218 Mükerrer sayılı Resmi Gazetede yayımlanan Genel Yönetim Kapsamındaki Kamu İdarelerinin Detaylı Hesap Planları başlıklı 41 sıra no.lu Muhasebat Genel Müdürlüğü Genel Tebliği hükümleri çerçevesinde hazırlanan Genel Bütçe Detaylı Hesap Planı muhasebe kayıtlarında kullanılmaktadır.

c) Kayıt Esası

Yönetmeliğe göre her türlü muhasebe işlemi çift taraflı kayıt sistemine göre kaydedilmekte, tahakkuk esası gereğince bir ekonomik değer yaratıldığında, başka bir şekle dönüştürüldüğünde, mübadeleye konu edildiğinde, el değiştirdiğinde veya yok olduğunda muhasebeleştirilmektedir.

2. KULLANILAN PARA BİRİMİ

Yönetmeliğin “Temel kavramlar” başlıklı 5 inci maddesinin birinci fıkrasının (c) bendinde belirtilen Parayla Ölçülme kavramı uyarınca, ortak ölçü olarak ulusal para birimi belirlenmiştir. Bu çerçevede mali tablolar ulusal para birimi olan Türk Lirası (TL) cinsinden sunulmaktadır.

3. GELİR VE GİDERLERİN MUHASEBELEŞTİRİLME ESASI

Yönetmeliğin “Faaliyet Sonuçları Tablosu ilkeleri” başlıklı 6 ncı maddesi gereğince kamu idarelerinin faaliyetlerine ilişkin gelir ve gider işlemleri, tahakkuk esasına dayalı olarak gelir ve gider hesaplarında izlenmektedir. Bütçe ile ilgili olsun veya olmasın, genel kabul

görmüş muhasebe ilkeleri gereği tahakkuk eden her türlü gelir ve giderin izlenmesi için gelir ve gider hesapları kullanılmaktadır.

4. STOKLARIN MUHASEBELEŞTİRME ESASI

Yönetmeliğin 23 üncü maddesi gereğince stoklar, maliyet bedeliyle ilgili stok hesaplarına kaydedilir. Maliyet bedeli, stokların depolanacağı yere kadar getirilmesi için yapılan bütün giderleri kapsar. Kullanıldıklarında veya tüketildiklerinde gider hesabına, satıldıklarında ise ilgili varlık hesaplarına kaydedilerek stok hesaplarından düşülür.

5. DEĞERLEME VE ÖLÇÜM ESASLARI

Değerleme ve ölçüm, mali tablolarında yer verilen iktisadi kıymetin nevi ve mahiyetine göre, aşağıdaki ölçülerden biri ile yapılır.

a) Maliyet Bedeli

Bir varlığın satın alınması, üretilmesi veya değerinin arttırılması için yapılan harcamalar veya verilen kıymetlerin toplamını ifade ederken kamu idareleri tarafından edinilen varlık ve hizmetler, bunların elde edilme maliyet bedelleriyle muhasebeleştirilir. Maliyet bedeli tespit edilemeyen varlık ve kaynakların değerlemesine ilişkin hükümler saklıdır. Söz konusu değerlendirme ölçütünün kullanıldığı durumlar aşağıdaki gibidir.

- Kamu idarelerinin bizzat kendi imkânlarıyla ürettikleri maddi ve maddi olmayan duran varlıkların üretimi için yapılan giderler,
- Kira veya sermaye geliri veya bunların her ikisini elde etmek amacıyla edinilen ve kısa dönemde satış veya diğer işlemlere konu edilmesi düşünülmeyen yatırım amaçlı varlıklar,
- Stoklar,
- Gerek yatırım ve gerekse kullanım amacıyla edinilen maddi duran varlıklar,
- Duran varlıkların ilk defa amortisman ve tükenme payı ile enflasyon düzeltmesi işlemleri,
- Şartlı bağış ve yardımların kullanılması sonucu kamu idaresi adına kaydı gereken bir varlık üretilmesi durumu.

b) Gerçeğe Uygun Değer

Piyasa koşullarında muvazaasız bir işlemde bilgili ve istekli taraflar arasında bir varlığın el değiştirmesi veya bir borcun ödenmesi için belirlenen tutarı ifade ederken, söz konusu değerlendirme ölçütünün kullanıldığı durumlar aşağıdaki gibidir.

- Hizmet imtiyaz varlıkları,
- Finansal kiralama işlemine konu varlıkların gerçeğe uygun değeri ile kira ödemelerinin bugünkü değeri karşılaştırılması sonucunda düşük olan değer ise,

- Herhangi bir maliyet yüklenilmeksizin edinilen maddi ve maddi olmayan duran varlıklar,
- Kamu idarelerinin karşılığını doğrudan vermeden veya düşük bir bedel karşılığında elde ettiği gelirler dışında, verilen mal, hizmet ya da sağlanan faydanın karşılığı olan gelirler,
- Mal ve hizmetlerin takas yoluyla satışı işlemlerinden sağlanan tutarlar,
- Aynı olarak alınan şartlı bağış ve yardımlar,

c) İtibari Değer

Her türlü senetlerle, bono ve tahvillerin üzerinde yazılı olan değeri ifade ederek söz konusu ölçütün belirtilen menkul kıymetler için kullanılmaktadır.

d) İz Bedeli

Ekonomik ömrünü tamamladığı halde fiilen kullanılmasına devam edilen iktisadi kıymetler ile gerçek değeri tespit edilemeyen veya edilmesi uygun görülmeyen ancak, hesaplarda izlenmesi gereken iktisadi kıymetlerin muhasebeleştirilmesinde kullanılan ve muhasebe kayıtlarında yer verilen en düşük tutarı ifade ederken söz konusu değerlendirme ölçütünün kullanıldığı durum aşağıdaki gibidir.

- Sanat eserlerinden hesaplara alınmasına karar verilenlerden sigortalanmamaları veya değer takdir edilememesi durumunda olanlar,
- 13/9/2006 tarihli ve 2006/10970 sayılı Bakanlar Kurulu Kararıyla yürürlüğe giren Kamu İdarelerine Ait Taşınmazların Kaydına İlişkin Yönetmelikte iz bedeli ile izlenmesine karar verilen taşınmazlar.

e) Net Gerçekleşebilir Değer

Net gerçekleşebilir değer; olağan iş akışı içerisinde tahmini satış fiyatından, tahmini tamamlanma maliyetleri ve satışı gerçekleştirmek için gerekli tahmini satış giderleri toplamının düşülmesiyle elde edilen tutarı ifade edip söz konusu ölçütün kullanılabilceği durum aşağıdaki gibidir.

- Ticari amaçla edinilen ve kamu idaresinin hesaplarında bulunan stokların dönem sonlarında tespit edilen net gerçekleşebilir değerinin maliyet bedelinden küçük olması durumunda kullanılır.

6. AMORTİSMAN VE TÜKENME PAYI AYRILMASINA İLİŞKİN ESASLAR

Yönetmeliğin 29 uncu maddesi gereğince bir duran varlığın amortisman ve tükenme payına tabi değeri, varlığın yararlanma ya da itfa süresine sistemli bir biçimde dağıtılır ve amortisman ve tükenme payı tutarı gider olarak muhasebeleştirilir.

Duran varlıklardan; arazi ve arsalar, yapım aşamasındaki sabit varlıklar, varlıkların elde edilmesi için verilen avans ve krediler ile tarihi yapılar, tarihi veya sanat değeri olan demirbaşlar dışındakilerden hangilerinin amortisman ve tükenme payına tabi tutulacağı ve bunlara ilişkin esas ve usuller ile uygulanacak amortisman ve tükenme payının süre, yöntem ve oranları “Amortisman ve Tükenme Payları” başlıklı ilişkin 47 sıra no.lu Muhasebat Genel Müdürlüğü Genel Tebliğinde belirlenmiştir.

Tebliğde ayrıca dayanıklı taşınırın her biri için 52.000 TL’yi, taşınmazlar için 114.000 TL’yi aşmayan duran varlıklar ile tutarına bakılmaksızın maddi olmayan duran varlıklar ve özel tükenmeye tabi varlıklar hesap gruplarında izlenen varlıklar için amortisman oranı % 100 olarak belirlenmiştir.

7. ÜRÜN VE TEKNOLOJİ GELİŞTİRME GİDERLERİ

Genel Yönetim Muhasebe Yönetmeliğine göre idarelerin yeni ürün ve teknolojiler oluşturması ya da mevcutların geliştirilmesi amacıyla yaptıkları giderler aktifleştirilir. Ancak bu geliştirme aşamasından önce araştırma için yapılan giderler aktifleştirilmeden doğrudan gider olarak kayıtlara alınır.

8. HİZMET İMTİYAZ VARLIKLARI

Yönetmeliğin 24 üncü maddesinde hizmet imtiyaz sözleşmesine konu varlıkların tanımı ve muhasebeleştirme esasları belirlenmiş olup her bir hizmet imtiyaz sözleşmesinin türü, yapısı ve kapsamı gibi bilgilerin mali tablo dipnotlarında açıklanacağı ifade edilmiş olup, kayıtlar bu çerçevede yapılmaktadır.

9. FİNANSAL KİRALAMA İLE EDİNİLEN VARLIKLAR

Yönetmeliğin 25 inci maddesinde finansal kiralama sözleşmesine konu varlıkların tanımı ve muhasebeleştirme esasları belirlenmiş olup her bir finansal kiralama sözleşmesinin türü, yapısı ve kapsamı gibi bilgilerin mali tablo dipnotlarında açıklanacağı ifade edilmiş olup, kayıtlar bu çerçevede yapılmaktadır.

10. ENFLASYON DÜZELTMESİ

Yönetmeliğin 30 uncu maddesinde enflasyon düzeltmesi uygulamasının şartları ve yapılacak işlemler belirlenmiştir. Belirlenen şartlar gerçekleşmediği için 2023 yılı mali tablolarında enflasyon düzeltmesi yapılmamıştır.

11. KOŞULLU YÜKÜMLÜLÜKLER VE VARLIKLAR

a) Koşullu Yükümlülükler

Yönetmeliğin 40/A maddesi gereğince kamu idaresi adına verilen garantiler ile kamu idarelerinin geçmişteki bir olay sonucunda, kontrolünde olmayan gelecekteki belirsiz olayların gerçekleşmesi ya da gerçekleşmemesi ile teyit edilebilecek olan ve ekonomik bir fayda veya hizmet potansiyeli içeren kaynakların çıkışı güvenilir bir şekilde ölçülemeyen diğer koşullu yükümlülükleri nazım hesaplar ana hesap grubunda ihtiyaca göre açılacak hesaplarda izlenmektedir.

Yönetmeliğin 6 ncı maddesinde yer alan ihtiyatlılık ilkesi gereğince koşullu yükümlülüklerden kaynaklanan ve kamu idarelerinden ekonomik bir fayda veya hizmet potansiyeli içeren kaynakların çıkışına neden olabileceği güvenilir bir biçimde tahmin edilen tutarlar için karşılık ayrılır ve faaliyet sonuçları tablosuna yansıtılır.

b) Koşullu Varlıklar

Yönetmeliğin 40/A maddesi gereğince kamu idarelerinin, geçmiş olaylardan kaynaklanan ve tam anlamıyla kontrolünde bulunmayan, bir veya daha fazla kesin mahiyette olmayan olayın ileride gerçekleşip gerçekleşmemesi ile mevcudiyeti teyit edilecek olan koşullu varlıklar nazım hesaplar ana hesap grubunda ihtiyaca göre açılacak hesaplarda izlenmektedir.

12. BORÇLANMA MALİYETLERİ

Yönetmeliğin 35 inci maddesine göre borçlanma maliyetleri ilgili olduğu dönemde gider yazılmaktadır.

13. KARŞILIKLAR

İhtiyatlılık ilkesi gereği Yönetmelikte belirtilen durumlarda ayrılan karşılıklar gider olarak muhasebeleştirilir ve raporlanır. Koşullu yükümlülüklerden kaynaklanan ve kamu idarelerinden ekonomik bir fayda veya hizmet potansiyeli içeren kaynakların çıkışına neden olabileceği güvenilir bir biçimde tahmin edilen tutarlar için karşılık ayrılır ve faaliyet sonuçları tablosuna yansıtılır.

14. ÇALIŞANLARIN SOSYAL GÜVENCE MALİYETLERİ

İdare, sosyal güvenlik mevzuatı hükümlerine göre Sosyal Güvenlik Kurumuna çalışanları adına sosyal sigorta primi ödemektedir. Ödenen primlerden işveren hisseleri tahakkuk ettikleri dönemde giderler hesabına kaydedilmekte, çalışanların hakedişlerinden kesilen sigortalı hisseleri dahil toplam tutar ödenecek sosyal güvenlik kesintileri hesabına kaydedilerek mevzuatta belirlenen süre içinde Sosyal Güvenlik Kurumuna gönderilmektedir.

15. BAĞIŞLAR VE HİBELER

5018 sayılı Kanunda alınan bağış ve yardımlar kamu geliri, verilen bağış ve yardımlar kamu gideri olarak tanımlanmıştır. Şartlı bağış ve yardımlar ise Yönetmeliğe göre, alındıklarında, tahsis amacına uygun olarak kullanılmak üzere ilgili hesaplara, karşılıkları ise yükümlülük olarak kaydedilmekte, yükümlülük tutarı, şartlı bağış ve yardımların tahsis amacı gerçekleştikçe gelir olarak kaydedilmektedir.

16. RAPORLAMA TARİHİNDEN SONRAKİ OLAYLAR

Yönetmelik gereği raporlama dönemi sonundan mali raporların yayınlanması için belirlenen sürenin sonuna kadar; kayıtlı borçlar için ayrılan karşılık tutarlarının değişmesi, değer düşüklüğü ya da şüpheli alacaklar için ayrılan karşılıklarda değişiklik olması, raporlama dönemine ilişkin olarak hukuki veya zımni bir borcun kesinleşmesi, mali tablo veya kayıtlarda usulsüzlük, hata ya da gecikmiş kayıtların olduğunun belirlenmesi durumunda mali tablolar bu yeni duruma göre hazırlanır ve dipnotlarda açıklanır.

D) MALİ TABLOLARA İLİŞKİN AÇIKLAYICI NOTLAR

1. BANKA BİLGİLERİ

Banka Hesabı Bilgileri	Tutar
Vadesiz hesap	21.132,86
Vadeli hesap	0,00
Özel hesaplar	14.288,83
Toplam	35.421,69

Özel Hesap Bilgileri	Tutar
Açılış Net Defter Değeri	0,00
Girişler	5.634.903,76
Kullanımlar	5.620.614,93
Kapanış Net Defter Değeri	14.288,83

Genel bütçe kapsamındaki kamu idarelerinin özel hesap uygulaması dışında tahsilat ve ödeme banka hesaplarında yer alan tutarlar gün sonlarında Kamu Elektronik Ödeme Sistemi (KEÖS) uyarınca İç Ödemeler Muhasebe Birimine aktarıldığı için banka hesabının bakiyesi içerisinde idarenin tahsilat ve ödeme işlemlerine ilişkin herhangi bir tutar bulunmamaktadır.

2. MALİ DURAN VARLIKLAR

İdarenin, uzun vadeli amaçlarla veya yasal zorunluluklar nedeniyle diğer bir kurum veya işletmeye konulan sermaye tutarları, yatırılan sermaye payına göre mali kuruluşlar, mal ve hizmet üreten kuruluşlar ile döner sermayeli kuruluşlarının detayları (sahiplik oranları, kurum/kuruluş adları, tutarları) aşağıdaki gibidir.

	Sermaye Payı Oranı		
	% 10 'a Kadar Olanlar	% 10-50 (Dâhil) Arası Olanlar	% 50 'den Fazla Olanlar
Döner Sermayeli Kuruluşlara Yatırılan Sermayeler	-	-	4.000.000,00

3. MADDİ DURAN VARLIKLAR

	Açılış Defter Değeri	Kapanış Defter Değeri	Birikmiş Amortisman
Arazi ve Arsalar	97.998.147,96	909.035.822,82	-
Binalar	1.335.441.033,54	2.503.441.624,43	1.507.484.108,36
Tesis, Makine ve Cihazlar	52.410.947,56	82.575.109,97	48.553.571,58
Taşıtlar	32.747.349,24	293.797.759,32	260.866.608,97
Demirbaşlar	717.615.944,63	1.322.428.038,50	931.342.663,98
Yapılmakta Olan Yatırımlar	24.947,07	35.923,78	-
Toplam	2.236.238.370,00	5.111.314.278,82	2.748.246.952,89

a) Tahsisli Taşınmazlar

	Mülkiyetinde Olan Taşınmazlar	Tahsis Edilen Taşınmazlar	Tahsisli Kullanılan Taşınmazlar
Arazi ve Arsalar	-	-	909.035.822,82
Binalar	-	-	2.503.441.624,43
Toplam	-	-	3.412.477.447,25

b) Yapılmakta Olan Yatırımlar

Yapılmakta Olan Yatırımlar	Tutar
Yapılmakta Olan Yer altı ve Yerüstü Düzenleri	3.509,28
Yapılmakta Olan Binalar	32.414,50
Toplam	35.923,78

4. KARŞILIKLAR

Kıdem tazminatı karşılıkları kapsamında ilgili mevzuat hükümleri çerçevesinde idare bünyesinde işçi statüsünde çalışanlara ait kıdem tazminatı karşılığı ayrılmaktadır.

Kıdem Tazminatı Karşılıkları	Tutar
Sürekli İşçilerin Kıdem Tazminatı Karşılıkları	178.653.439,58
Geçici İşçilerin Kıdem Tazminatı Karşılıkları	2.201.577,23
Taşeron İşçilerin Kıdem Tazminatı Karşılıkları	7.951.961,75
Diğer Kıdem Tazminatı Karşılıkları	2.968.051,43
Toplam	191.775.029,99

5. MALİ VARLIK VE YÜKÜMLÜLÜKLERDEKİ DEĞİŞİM

Mali Varlık / Yükümlülükler	Açılış Defter Değeri	Kapanış Defter Değeri
Menkul Varlıklar	0,00	0,00
Döner Sermayeli Kuruluşlara Yatırılan Sermayeler	4.000.000,00	4.000.000,00

6. GELİRLER

a) Alınan bağış ve yardımlar

Alınan Bağış ve Yardımlar						Tutar
600	04	00	00	00	Alınan Bağış ve Yardımlar ile Özel Gelirler	1.096.192.246,37
600	04	01	00	00	Yurt Dışından Alınan Bağış ve Yardımlar	1.267.567,30
600	04	01	01	00	Cari	1.267.567,30
600	04	01	01	01	AB den Alınan Bağış ve Yardımlar	1.267.567,30
600	04	03	00	00	Diğer İdarelerden Alınan Bağış ve Yardımlar	334.600.841,52
600	04	03	01	00	Cari	298.441.768,59
600	04	03	01	03	Diğerlerinden Alınan Bağış ve Yardımlar	298.441.768,59
600	04	03	02	00	Sermaye	36.159.072,93
600	04	03	02	02	Mahalli İdarelerden Alınan Bağış ve Yardımlar	85.200,00
600	04	03	02	03	Diğerlerinden Alınan Bağış ve Yardımlar	36.073.872,93
600	04	04	00	00	Kurumlardan ve Kişilerden Alınan Yardım ve Bağışla	760.323.837,55
600	04	04	01	00	Cari	723.321.824,17
600	04	04	01	01	Kurumlardan Alınan Bağış ve Yardımlar	249.087.913,62
600	04	04	01	02	Kişilerden Alınan Bağış ve Yardımlar	648.786,33

600	04	04	01	03	Kurumlardan Alınan Şartlı Bağış ve Yardımlar	473.585.124,22
600	04	04	02	00	Sermaye	37.002.013,38
600	04	04	02	01	Kurumlardan Alınan Bağış ve Yardımlar	34.763.104,35
600	04	04	02	02	Kişilerden Alınan Bağış ve Yardımlar	2.162.481,03
600	04	04	02	03	Kurumlardan Alınan Şartlı Bağış ve Yardımlar	76.428,00
Toplam						1.096.192.246,37

b) Alınan paylar

Alınan Paylar						Tutar
600	05	02	00	00	Kişi ve Kurumlardan Alınan Paylar	56.245,08
600	05	02	05	00	Genel Bütçeli İdarelere Ait Paylar	748,92
600	05	02	05	15	Bağitlanan Sözleşmelerden Alınan Kurum Payı	748,92
600	05	02	09	00	Diğer Paylar	55.496,16
600	05	02	09	01	Çalışanlardan Tedavi Katılım Payı	55.496,16
Toplam						56.245,08

7. GİDERLER

a) Hizmet alımları

Hizmet Alımları						Tutar
630	03	05	00	00	Hizmet Alımları	56.943.813,32
630	03	05	10	00	Genel Hizmet Alımları	34.363.818,62
630	03	05	10	01	Etüt-Proje Bilirkişi Ekspertiz Giderleri	60.816,84

630	03	05	10	03	Bilgisayar Hizmet Alım Giderleri	87.479,90
630	03	05	10	07	İş Sağlığı ve Güvenliği Hizmeti Alım Giderleri	581.853,86
630	03	05	10	17	Toplantı ve Organizasyon Hizmeti Alım Giderleri	21.240,00
630	03	05	10	90	Diğer Genel Hizmet Alımları	33.612.428,02
630	03	05	20	00	Haberleşme Giderleri	281.205,53
630	03	05	20	01	Posta ve Telgraf Giderleri	54.736,32
630	03	05	20	02	Telefon Abonelik ve Kullanım Ücretleri	80.435,15
630	03	05	20	03	İnternet Erişimi Giderleri	47.598,43
630	03	05	20	04	Haberleşme Cihazları Ruhsat ve Kullanım Giderleri	736,80
630	03	05	20	05	Uydu Haberleşme Giderleri	5.775,40
630	03	05	20	07	Bilgiye Abonelik Giderleri	6.000,00
630	03	05	20	90	Diğer Haberleşme Giderleri	85.923,43
630	03	05	30	00	Taşıma Giderleri	314.680,60
630	03	05	30	03	Yük Taşıma Giderleri	224.220,60
630	03	05	30	04	Geçiş Ücretleri	90.460,00
630	03	05	40	00	Tarifeye Bağlı Ödemeler	1.560.128,45
630	03	05	40	01	İlan Giderleri	395.079,08
630	03	05	40	02	Sigorta Giderleri	1.132.929,78
630	03	05	40	90	Diğer Tarifeye Bağlı Ödemeler	32.119,59
630	03	05	50	00	Kiralar	9.623.289,10
630	03	05	50	02	Taşıt Kiralama Giderleri	2.607.405,19
630	03	05	50	03	İş Makinası Kiralama Giderleri	129.800,00
630	03	05	50	05	Hizmet Binası Kiralama Giderleri	5.665.345,79
630	03	05	50	10	Bilgisayar, Bilgisayar Sistemleri ve Yazılımları Kiralama Giderleri	537.000,00
630	03	05	50	90	Diğer Kiralama Giderleri	683.738,12
630	03	05	70	00	Yargılama Giderleri	26.849,17
630	03	05	70	90	Diğer Yargılama Giderleri	26.849,17

630	03	05	90	00	Diğer Hizmet Alımları	10.773.841,85
630	03	05	90	03	Kurslara Katılma ve Eğitim Giderleri	27.500,00
630	03	05	90	05	Lojman İşletme Maliyetlerine Katılım Giderleri	8.069,22
630	03	05	90	06	Diğer Binaların İşletme Maliyetlerine Katılım Giderleri	8.140,00
630	03	05	90	90	Sınıflandırmaya Girmeyen Diğer Hizmet Alımları	10.730.132,63
Toplam						56.943.813,32

b) Cari transferler

Cari Transferler						Tutar
630	05	00	00	00	Cari Transferler	28.022.555,73
630	05	03	00	00	Kar Amacı Gütmeyen Kuruluşlara Yapılan Transferler	28.000.000,00
630	05	03	10	00	Kar Amacı Gütmeyen Kuruluşlara	28.000.000,00
630	05	03	10	05	Memurların Öğle Yemeğine Yardım	28.000.000,00
630	05	04	00	00	Hanehalkı ve İşletmelere Yapılan Transferler	1.156,83
630	05	04	90	00	Hanehalkı ve İşletmelere Yapılan Diğer Transferler	1.156,83
630	05	04	90	90	Sınıflandırmaya Girmeyen Hane Halkı ve İşletmelere Yapılan Diğer Transferler	1.156,83
630	05	06	00	00	Yurtdışına Yapılan Transferler	21.398,90
630	05	06	20	00	Uluslararası Kuruluşlara Yapılan Ödemeler	21.398,90
630	05	06	20	01	Uluslararası Kuruluşlara Üyelik Aidatı Ödemeleri	21.398,90
Toplam						28.022.555,73

8. ÖZKAYNAK DEĞİŞİM TABLOSU

a) Değer ve Miktar Değişimlerinin Etkisi

İdarenin değer ve miktar değişimlerinden kaynaklanan gelirleri **34.160,00 TL**, giderleri ise **196.359,26 TL** olup, değer ve miktar değişimlerinin öz kaynaklara **162.199,26 TL olumsuz** etkisi bulunmaktadır.

9. TAAHHÜTLER

İdarece gerçekleştirilen yapım işlerine ilişkin olarak sözleşme imzalandığı tarihte ilgili sözleşmedeki taahhüdün takibi hem de cari yılı aşan yüklenimlerde bütçeye yeterli ödeneğin konulabilmesi için gider taahhütleri hesabına kayıt yapılmakta, daha sonra her hakediş ödemesi (geçici kabul) sırasında gider taahhütleri hesabından ilgili kısım düşürülerek yatırım tutarı “Yapılmakta Olan Yatırımlar Hesabına” kaydedilmektedir.

10. KOŞULLU VARLIKLAR

<i>Koşullu Varlıklar</i>	Tutar
Alınan Teminat Mektupları	77.326.686,85
Toplam	77.326.686,85

11. DİĞER NAZIM HESAPLAR

<i>Diğer Nazım Hesaplar</i>	Tutar
Başka Birimler Adına İzlenen Alacaklar Hesabı	49.075.512,80
Toplam	49.075.512,80